

図書館年報

平成27年度

(2015年度)



サラダホール正面玄関

阪南市立図書館

目 次

1. 阪南市の概況	1
2. 図書館の沿革	1
3. 施設の概要	3
4. 図書館費予算	3
5. 図書館資料	4
(1)分類別蔵書冊数	4
(2)受入新聞・雑誌	5
(3)その他の資料.....	6
6. 利用状況	7
(1)貸出状況(団体貸出含む)	7
(2)CD館内試聴件数	14
(3)予約・リクエスト冊数.....	14
(4)レファレンス件数	15
(5)複写サービス.....	15
(6)障がい者サービス	15
7. サービス指標(奉仕状況)	16
8. 各種事業	16
(1)「家庭読書の日」	17
(2)子どもの日フェスティバル(サラダホールの全館イベント)	17
(3)郷土史講座	18
(4)本のリサイクル	18
(5)選書のための新刊児童書展示会.....	18
(6)獣医さんに聞く動物園のおはなし.....	18
(7)体験！1日図書館員	19
(8)夏休み工作教室	19
(9)堀尾青史紙芝居パネル展及び講演会.....	19
(10)講演会「パパの絵本ライブ&トーク 家族みんなで楽しもう！」.....	20

(11) 講座「パパ読んで！(じいじもね)	20
(12) 11月3日「図書館誕生日企画」	20
(13) 初笑い落語座談会	21
(14) 阪南市商工会主催「得する！まちの阪南ゼミナール」(通称まちゼミ)	21
(15) 文化センター主催「サラダ・フェスタ」	21
(16) 文学講演会「有吉佐和子の文学 ～紀州三川物語から社会派小説へ～」	22
(17) 展示「本となかよし」	22
(18) 後援事業	22
(19) おはなし会	23
(20) はじまりはじまり♪紙芝居	26
(21) 展示コーナー	28
(22) 特集コーナー《毎月のテーマ》	28
9. ブックスタート事業	29
(1) ブックスタートパック配布数	29
(2) 「おひぎにだっこのおはなしかい」	30
10. 阪南市子ども読書活動推進計画	32
11. 図書館サポーター・ブックファン(ボランティア)	32
(1) 「図書館フレンズ」ー 日常業務のサポート	32
(2) 「ブックスタートボランティアスタッフ」ー ブックスタートのサポート	33
(3) 「おはなしでてこい」ー おはなし会のサポート	33
(4) 「はじまりはじまり♪紙芝居」	34
12. 見学・実習等	34
(1) 図書館見学	34
(2) 職業体験・インタビュー・実習等	34
13. 関係団体	35
14. 図書館協議会委員	36
阪南市立図書館条例・規則	37

1. 阪南市の概況

(平成28年3月末日現在)

面積 36.17km²

人口 56,289人

世帯数 24,010世帯

2. 図書館の沿革

昭和52年 4月 1日	図書室開室(尾崎住民センター3階)
昭和58年 5月30日	総合センター建設プロジェクトチーム結成
昭和61年11月19日	文化センター・図書館建設概要決定
昭和62年 5月 1日	文化センター・図書館推進室設置
昭和63年 3月25日	文化センター・図書館建設工事着工
平成元年 3月23日	文化センター・図書館施設愛称「サラダホール」に決定
平成元年 3月28日	阪南町立図書館条例公布
平成元年 8月31日	文化センター・図書館建設工事竣工
平成元年 9月30日	図書室閉室
平成元年11月 3日	阪南町立図書館開館
平成 2年 3月	自動車文庫「ふれあい号」運行開始
平成 2年 4月	夜間開館開始
平成 2年 4月	留守家庭児童会、朝日小学校山中分校に団体貸出開始
平成 3年 1月	幼稚園に団体貸出開始(～12年3月)
平成 3年 7月	「やんぐあだるとコーナー」設置
平成 3年10月 1日	市制施行に伴い「阪南市立図書館」に名称変更
平成 4年 3月	赤ちゃん絵本コーナー設置
平成 5年 3月 1日	「阪南市立図書館身体障害者サービス実施要綱」制定
平成 5年 4月	貸出冊数をひとり5冊から7冊に変更
平成 8年 7月15日	「蔵書の不用の決定及び不用図書の処理に関する要綱」制定
平成 9年 4月	「桃の木台小学校」に自動車文庫運行開始
平成11年 2月	図書館主催「本のリサイクルフェア」開催
平成11年 3月	自動車文庫の車体更新
平成11年 4月	「箱作小学校」に自動車文庫運行開始
平成11年 7月	図書館おはなしボランティアグループ「おはなしでてこい」発足
平成11年10月	おはなし会を毎週開催
平成11年 3月	「阪南市生涯学習推進計画」 (まちづくりの井・炉・葉プラン)策定
	コイン式コピー機設置(開架室)
平成13年11月 1日	CD(コンパ外ディスク)貸出開始(1人1点)
平成14年 2月24日	雑誌のリサイクルフェア開催
平成14年 4月	「おひぎにだっこのおはなしかい」開始

平成14年 9月	ブックスタート事業開始
平成14年10月 1日	阪南市ホームページにて図書目録公開
平成15年 5月 1日	大阪府立中央図書館総合目録にて蔵書検索開始 図書館サポーター事業開始
平成16年 4月	図書貸出冊数制限廃止・CD貸出制限を1点から3点へ変更 図書館ホームページ開設
平成16年 7月	インターネット予約開始
平成17年 8月	8月の自動車文庫運行を休止
平成18年 3月	市内小学校(自動車文庫巡回の8校)に返却ブックポスト設置
平成19年 4月	祝日開館開始(祝日のあとの日に振替休館)
平成19年12月	阪南市子ども読書活動推進計画策定検討委員会発足 自動車文庫ふれあい号に排ガス浄化システム設置
平成21年 2月	阪南市子ども読書活動推進計画策定
平成21年 9月	新聞・法令データベース閲覧用ノートパソコン設置
平成21年11月	開館20周年記念事業実施
平成22年 4月	阪南市子ども読書活動推進協議会設置
平成22年 6月	児童書コーナーに「幼年文学棚」設置
平成22年 9月	携帯電話用サイト開設
平成22年11月	新着図書お知らせサービス開始
平成25年 4月	雑誌スポンサー制度開始
平成25年10月	阪南市立図書館管理運営規則改正
平成25年12月	阪南市立図書館条例改正 ハローワーク求人情報提供開始
平成26年 2月	「阪南市立図書館身体障害者サービス実施要綱」を廃止し、 「阪南市立図書館利用支援サービス実施要綱」制定 郵送貸出開始 開架室書架耐震固定工事実施
平成26年 3月	第二次阪南市子ども読書活動推進計画策定
平成26年 7月	閉架書庫耐震固定工事実施
平成26年11月	阪南市子ども読書活動推進会議設置
平成27年 3月	「阪南市生涯学習推進計画」 (まなぶ・はぐくむ・つなぐ 生涯学習のひと・まちづくり)策定
平成27年11月	「郷土資料コーナー」を「地域情報コーナー」へ名称変更

3. 施設の概要

名称 阪南市立図書館(文化センター併設の複合施設。総称「サラダホール」)

構造 鉄筋コンクリート造 地下1階、地上4階建

敷地面積 7,216.43㎡

建築面積 3,941.74㎡

延床面積 6,685.98㎡

図書館部分 1,797㎡

(うち開架室 849㎡、閉架書庫 186㎡)

所在地 大阪府阪南市尾崎町35-3

4. 図書館費予算

(単位:千円)

		平成27年度当初予算額	平成28年度当初予算額
①	一般会計	18,737,000	19,562,000
②	教育費	2,766,131	2,723,697
③	社会教育費	401,476	556,316
④	図書館費※1	28,249	30,131
	資料費※2	9,731	9,731
	図書費	8,153	8,153
	雑誌・新聞費	1,508	1,508
	視聴覚資料費	70	70

※1 ④図書館費には職員の人件費及び施設管理費は含まない。

※2 資料費の図書費には家庭地域文庫補助図書費が、視聴覚資料費にはCDが含まれる。

5. 図書館資料

(1) 分類別蔵書冊数

(冊)

分類	一般書	児童書	ヤング アダルト	CD	デージー 図書	計
0. 総記	3,138	423				3,561
1. 哲学・宗教	5,497	493				5,990
2. 歴史・地理	12,377	1,410				13,787
3. 社会科学	14,765	2,367				17,132
4. 自然科学	6,478	4,663				11,141
5. 工学・生活	11,525	1,846				13,371
6. 産業	5,049	1,154				6,203
7. 芸術・スポーツ	12,647	3,173				15,820
8. 語学	2,197	570				2,767
9. 文学	52,467	17,781				70,248
大活字本	1,788					1,788
郷土資料	1,184					1,184
絵本		22,583				22,583
紙芝居		1,970				1,970
集計外		389				389
ヤングアダルト			13,650			13,650
視聴覚資料				4,128	74	4,202
計	129,112	58,822	13,650	4,128	74	205,786
雑誌						7,370
総計	129,112	58,822	13,650	4,128	74	213,156

CD内訳

分野	クラシック	外国の 音楽	日本の 音楽	主題歌	その他の 音楽	音楽以外	付属資料	合計
所蔵数	755	564	1,202	336	514	711	46	4,128

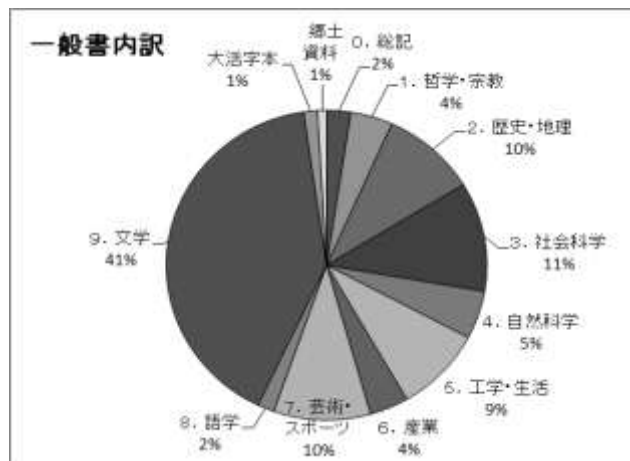
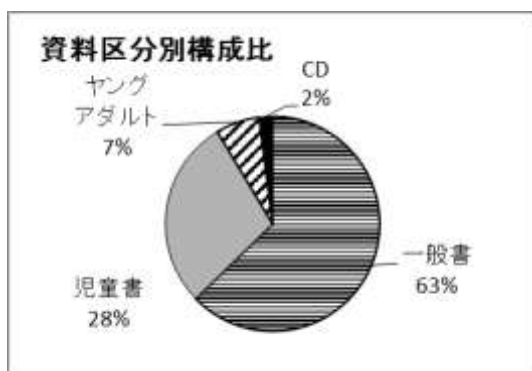

(2) 受入新聞・雑誌

新聞(13紙)

朝日新聞	Japan times	読売KODOMO新聞 (寄贈)
産経新聞	サンケイスポーツ	ニュースせんなん (寄贈)
毎日新聞	報知新聞	赤旗 (寄贈)
讀賣新聞	毎日小学生新聞	
日本経済新聞	読売中高生新聞 (寄贈)	

雑誌(158タイトル)★印はスポンサー制度による受入雑誌(24タイトル)

愛犬の友	関西のつり	SAVVY
AERA	キネマ旬報	サライ
agasus (寄贈)	★きょうの健康	JR時刻表
アクアライフ	★きょうの料理	★詩とファンタジー
アサヒカメラ	きょうの料理ビギナーズ	週刊金曜日
アニメージュ	★暮しの手帖	週刊新潮
★あまから手帖	クロワッサン	週刊東洋経済
aff (寄贈)	経済セミナー	★週刊文春
いきいき	芸術新潮	週刊ベースボール
一枚の繪	★月刊Will	★趣味の園芸
イングリッシュ・ジャーナル	月刊カラオケファン	趣味の園芸 やさいの時間
IN POCKET (寄贈)	★月刊クーヨン	将棋世界
WEDGE (寄贈)	月刊自家用車	小説宝石
うかたま	月刊事業構想 (寄贈)	新潮45
美しいキモノ	月刊NEWSがわかる	スクリーン
栄養と料理	月刊福祉	すてきにハンドメイド
エコノミスト	月刊星ナビ	すまいの設計
絵芝居	★月刊MOE	青春と読書 (寄贈)
ELLEジャポン	現代農業	★正論
演劇界	現代の図書館	世界
★大人組	公募ガイド	★選択
オリストタ	COTTON TIME	壮快
オール讀物	子どもと読書	ターザン
★オレンジページ	子供の科学	TIME
CAR GRAPHIC	子どもの文化	ダ・ヴィンチ
会社四季報 (ワイド版)	★この本読んで!	たまごクラブ
★学校図書館	コバルト	ダンスダンスダンス
家庭画報	ゴルフダイジェスト	CHANTO (ちゃんど)
空手ライフ (寄贈)	碁ワールド	短歌
★考える人	サッカーマガジン ZONE	中央公論

鉄道ジャーナル	俳壇抄(寄贈)	本(寄贈)
Discover Japan	★母の友	本の雑誌
図書(寄贈)	パッチワーク通信	MAMORU(寄贈)
図書館雑誌	バドミントンマガジン	みすず(寄贈)
なごみ	BISES	ミステリマガジン
NATIONAL GEOGRAPHIC	BE-PAL	ミュージックマガジン
波(寄贈)	ビデオサロン	mundi(寄贈)
Number	ひととき(寄贈)	ミルククラブ(寄贈)
★日経アソシエ	★ひよこクラブ	milsil(寄贈)
日経WOMAN	ひらがなタイムズ	Men's non-no
日経サイエンス	FINE BOYS	MORE
日経ビジネス	Fishing cafe(寄贈)	モーターサイクリスト
日経PC21	婦人公論	monoマガジン
★日経ヘルス	婦人之友	野生時代
日経マネー	武道(寄贈)	山と溪谷
★日本児童文学	BRUTUS	ラジコン技術
NEWTON	プレジデント	LA MER(寄贈)
ねこのきもち	文藝春秋	★歴史街道
のびのび子育て	★Pen	歴史読本
non-no	Voice	レコード芸術
俳句	法学セミナー	レディブティック
俳句界(寄贈)	Popeye	

雑誌スポンサー制度実施状況

年度	事業所・団体	個人	計
平成25年度	8誌	5誌	13誌
平成26年度	8誌	8誌	16誌
平成27年度	11誌	13誌	24誌

(3) その他の資料

① マイクロフィルム

前期大坂日報	明治 9年1月～明治15年 1月
毎日新聞(大阪本社版)	明治15年2月～平成19年12月
朝日新聞(大阪地方版)	大正13年4月11日～平成19年12月
阪南町史	上下巻

② デジタル資料

ELNET(全国新聞・雑誌記事紙面データベース)
 第一法規法情報総合データベース D1-Law.com

③ 地形図(2万5千分の1)

④ 電話帳(全国分)

⑤ 阪南市図歴地形図(5万分の1)

⑥ 阪南市域航空写真(S22.36.43.50.54.H4)

⑦ 阪南市空中写真(H18.H25)

6. 利用状況

(1) 貸出状況(団体貸出含む)

①本館

月	開館 日数	貸出者数 (人)	貸出冊数 (冊)							
			一般書	大活字	児童書	郷土資料	ヤング アダルト	雑誌	CD	合計
4月	24	9,147	20,268	298	9,854	47	1,671	2,006	1,343	35,487
5月	23	9,598	21,492	313	10,343	45	1,728	2,221	1,256	37,398
6月	26	9,764	20,995	319	10,942	35	1,633	2,145	1,362	37,431
7月	25	10,294	21,251	297	13,911	44	1,787	2,190	1,229	40,709
8月	27	10,957	22,334	311	14,637	39	1,746	2,134	1,286	42,487
9月	23	8,790	19,432	289	10,204	28	1,397	1,987	1,174	34,511
10月	26	9,699	21,197	311	10,765	32	1,635	2,214	1,177	37,331
11月	23	9,268	19,296	327	10,739	23	1,677	2,092	1,120	35,274
12月	23	8,662	19,619	275	9,165	25	1,417	2,147	1,154	33,802
1月	22	8,881	19,481	233	10,904	36	1,156	2,146	1,191	35,147
2月	20	8,322	18,740	325	8,509	18	1,246	2,104	1,226	32,168
3月	24	9,510	19,908	355	9,940	27	1,531	2,257	1,424	35,442
合計	286	112,892	244,013	3,653	129,913	399	18,624	25,643	14,942	437,187
前年度	284	114,244	250,167	4,258	130,936	415	21,684	26,400	16,211	450,071
前年比	100.7%	98.8%	97.5%	85.8%	99.2%	96.1%	85.9%	97.1%	92.2%	97.1%

月別貸出冊数<本館>

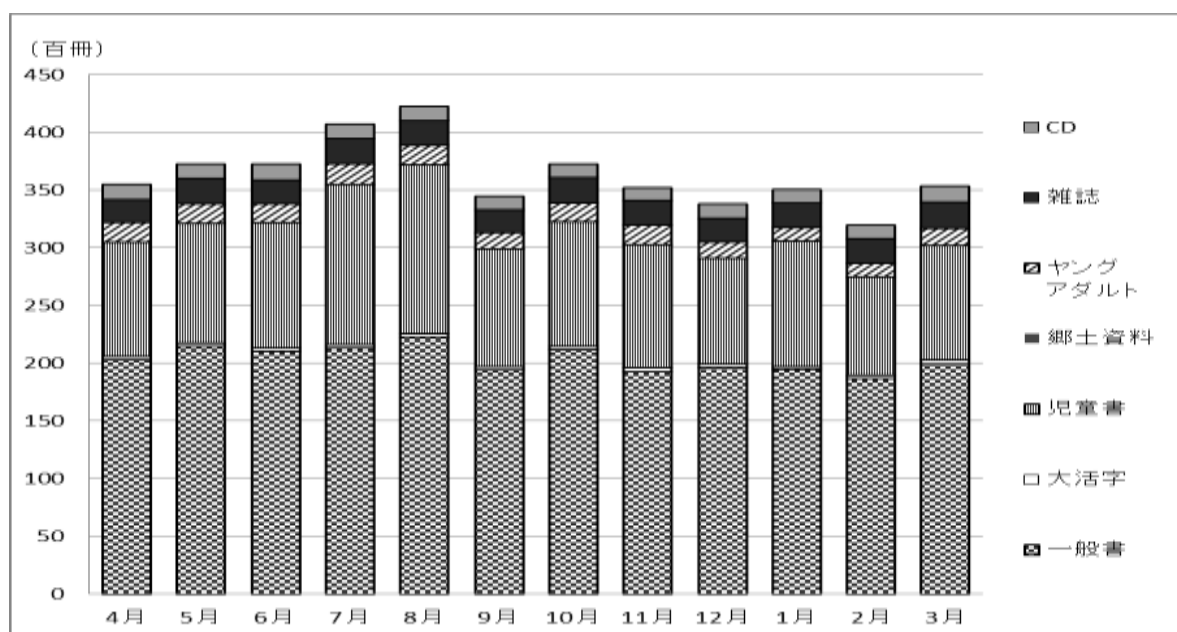

② 自動車文庫
 (ア) 月別貸出状況

月	開館 日数	貸出者数 (人)	貸出冊数 (冊)						
			一般書	大活字	児童書	郷土資料	ヤング アダルト	雑誌	合計
4月	8	498	315	7	1,250	0	2	14	1,588
5月	8	580	335	2	1,499	0	4	18	1,858
6月	8	679	346	6	1,641	0	2	15	2,010
7月	8	667	406	0	1,561	0	2	18	1,987
8月	0	0	0	0	0	0	0	0	0
9月	8	597	319	13	1,461	0	0	22	1,815
10月	8	650	330	0	1,578	0	1	18	1,927
11月	8	581	325	0	1,532	0	2	17	1,876
12月	8	473	339	4	1,522	0	1	16	1,882
1月	8	459	346	1	1,531	0	8	21	1,907
2月	0	0	0	0	0	0	0	0	0
3月	8	400	305	1	1,240	0	6	22	1,574
合計	80	5,584	3,366	34	14,815	0	28	181	18,424
前年度	80	5,743	3,686	155	13,939	0	7	210	17,997
前年比	100.0%	97.2%	91.3%	21.9%	106.3%	-	400.0%	86.2%	102.4%

*ステーションは16カ所、月1回巡回

*8月、2月は運休

月別貸出冊数(自動車文庫)

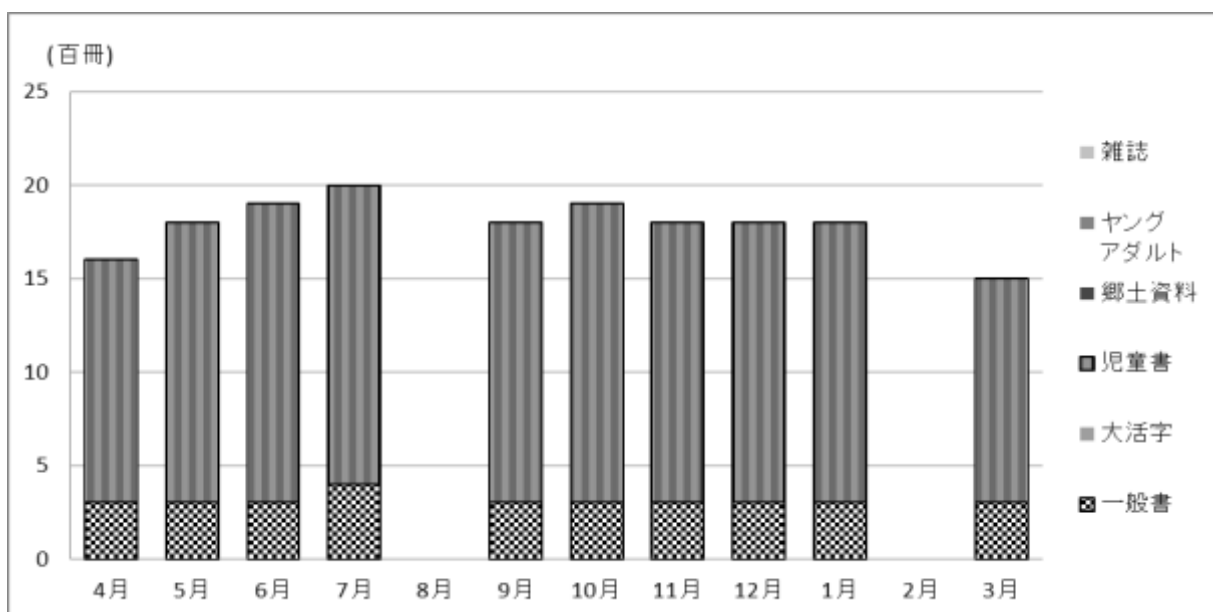

(イ)ステーション別貸出状況

駐車場名		利用人数 (人)			貸出冊数 (冊)				
		27年度	26年度	前年比	一般書	児童書	合計	26年度	前年比
1	コメリ箱の浦店従業員駐車場	92	100	92.0%	375	85	460	550	83.6%
2	箱作小学校	978	741	132.0%	355	2,453	2,808	2,130	131.8%
3	桃の木台小学校	1,368	1,385	98.8%	531	3,751	4,282	3,988	107.4%
4	デイリーカナートはやし駐車場	46	40	115.0%	144	58	202	204	99.0%
5	はつめ公園	35	41	85.4%	162	24	186	235	79.1%
6	下荘小学校	326	465	70.1%	130	925	1,055	1,443	73.1%
7	舞小学校	499	504	99.0%	257	1,138	1,395	1,355	103.0%
8	舞第1駐車場	36	70	51.4%	210	49	259	379	68.3%
9	波太小学校	165	318	51.9%	87	372	459	842	54.5%
10	さつき台2号公園	42	36	116.7%	287	87	376	241	156.0%
11	東鳥取小学校	374	515	72.6%	73	1,095	1,168	1,564	74.7%
12	緑ヶ丘住民センター前	25	25	100.0%	111	16	127	155	81.9%
13	和泉鳥取台住民センター横	30	42	71.4%	154	49	203	172	118.0%
14	山中溪住民センター前	69	92	75.0%	231	278	509	648	78.5%
15	朝日小学校	636	614	103.6%	159	2,545	2,704	1,747	154.8%
16	尾崎小学校	863	755	114.3%	341	1,890	2,231	2,344	95.2%
合計		5,584	5,743	97.2%	3,607	14,815	18,424	17,997	102.4%

ステーション別貸出冊数

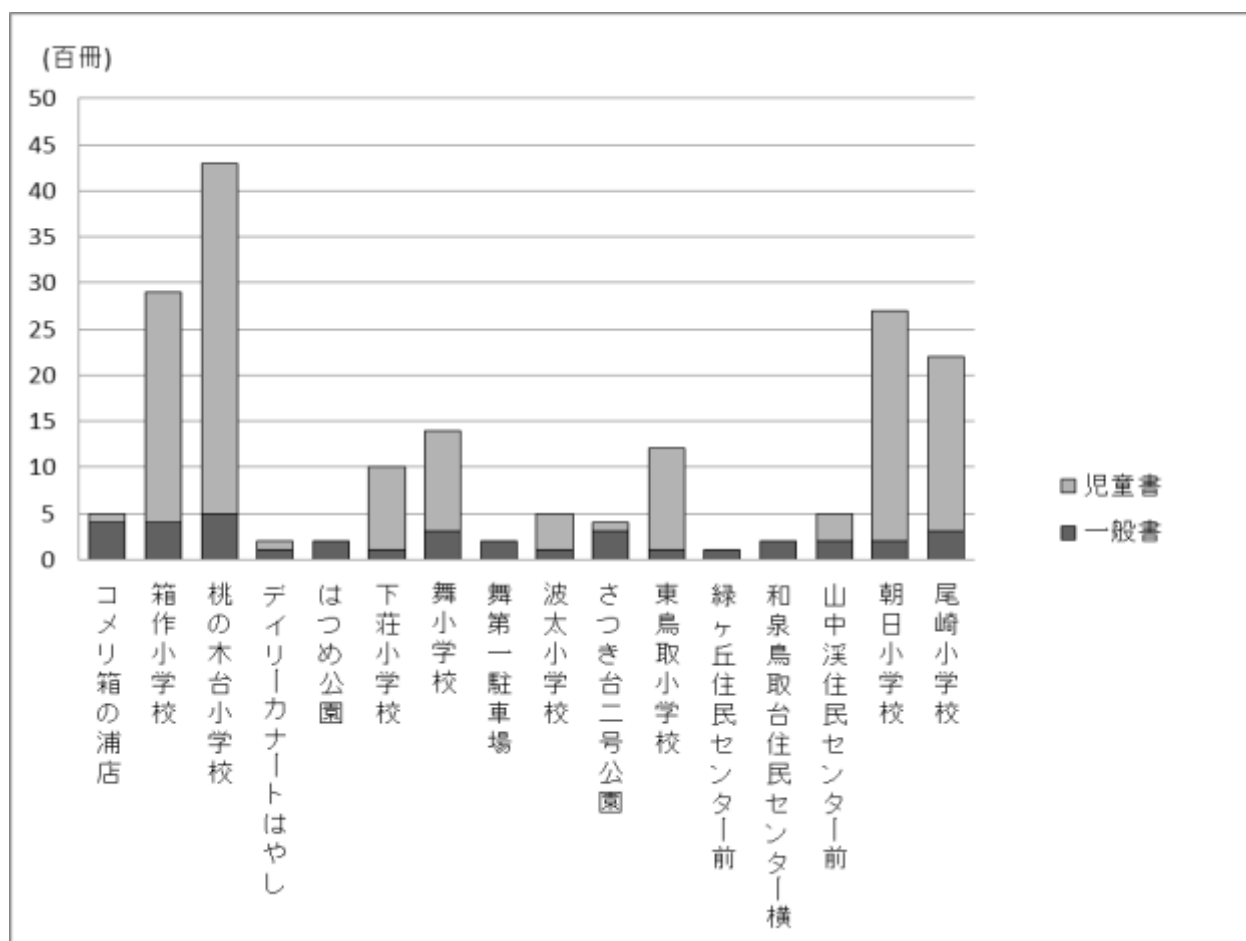

③総計

月	貸出者数 (人)	貸出冊数 (冊)							
		一般書	大活字	児童書	郷土資料	ヤング アダルト	雑誌	C D	合計
4月	9,645	20,583	305	11,104	47	1,673	2,020	1,343	37,075
5月	10,178	21,827	315	11,842	45	1,732	2,239	1,256	39,256
6月	10,443	21,341	325	12,583	35	1,635	2,160	1,362	39,441
7月	10,961	21,657	297	15,472	44	1,789	2,208	1,229	42,696
8月	10,957	22,334	311	14,637	39	1,746	2,134	1,286	42,487
9月	9,387	19,751	302	11,665	28	1,397	2,009	1,174	36,326
10月	10,349	21,527	311	12,343	32	1,636	2,232	1,177	39,258
11月	9,849	19,621	327	12,271	23	1,679	2,109	1,120	37,150
12月	9,135	19,958	279	10,687	25	1,418	2,163	1,154	35,684
1月	9,340	19,827	234	12,435	36	1,164	2,167	1,191	37,054
2月	8,322	18,740	325	8,509	18	1,246	2,104	1,226	32,168
3月	9,910	20,213	356	11,180	27	1,537	2,279	1,424	37,016
合計	118,476	247,379	3,687	144,728	399	18,652	25,824	14,942	455,611
前年度	119,987	253,850	4,413	144,875	415	21,691	26,610	16,213	468,068
前年比	98.7%	97.5%	83.5%	99.9%	96.1%	86.0%	97.0%	92.2%	97.3%

月別貸出者数

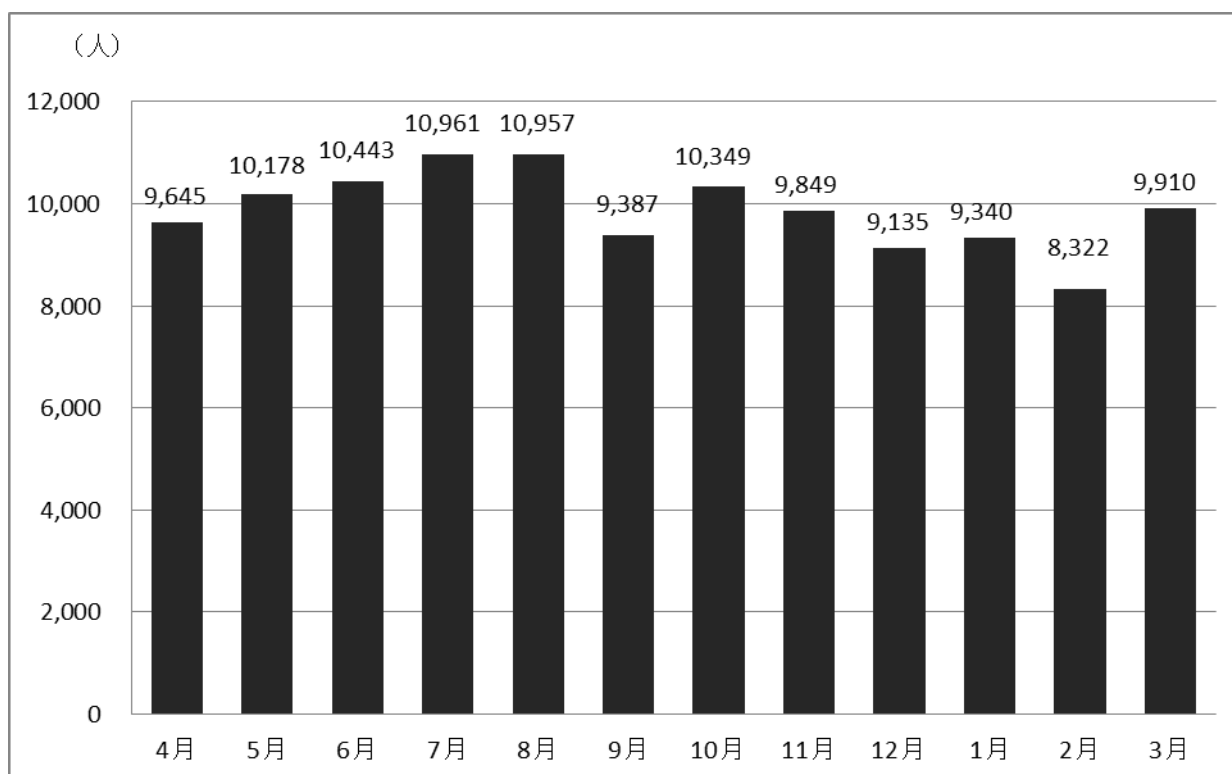

④利用状況推移

年度 (平成)	貸出者数 (人)	貸出冊数(冊)							合計
		一般書	大活字	児童書	郷土 資料	ヤング アダルト	雑誌	CD	
2	104,874	202,057		124,999			8,013		335,069
3	105,425	192,013		130,139		※1 9,855	10,681		352,688
4	107,727	202,624		117,438	※1 217	26,072	12,979		359,330
5	106,399	232,869		117,143	343	27,395	16,989		394,739
6	100,067	226,248		104,876	381	24,929	17,960		374,394
7	94,230	225,934		99,517	430	22,572	19,528		367,981
8	93,652	232,739		94,585	523	23,933	19,724		371,504
9	96,473	244,116		96,157	559	26,871	20,343		388,046
10	102,011	256,488		108,938	424	25,877	21,107		412,834
11	106,114	261,162		116,396	538	25,812	22,948		426,856
12	103,921	245,655	※1 1,582	124,359	464	26,159	22,886		421,105
13	104,175	235,701	1,954	122,373	456	23,992	21,502	※2 5,966	411,944
14	110,166	232,508	1,820	135,084	461	22,355	23,265	13,900	429,393
15	114,852	241,598	1,424	139,585	474	24,884	23,634	14,269	445,868
16	113,442	252,607	1,884	180,160	554	27,253	26,001	21,756	510,215
17	108,243	240,748	3,402	169,437	343	23,930	24,576	22,711	485,147
18	104,201	243,893	2,569	171,088	342	24,269	24,655	21,672	488,488
19	102,496	243,832	2,236	163,059	281	25,066	25,412	21,729	481,615
20	104,873	252,611	2,665	163,911	373	27,924	26,326	20,724	494,534
21	105,924	259,107	3,347	160,389	427	27,617	27,421	19,406	497,714
22	117,394	273,989	4,282	160,948	346	26,958	28,363	19,063	513,949
23	124,028	276,160	4,735	164,952	479	28,884	28,334	19,859	523,403
24	122,434	270,219	4,958	161,616	510	26,425	26,005	19,931	509,664
25	117,590	255,540	4,637	149,159	456	24,063	25,597	16,712	476,164
26	119,987	253,853	4,413	144,875	415	21,691	26,610	16,211	468,068
27	118,476	247,379	3,687	144,728	399	18,652	25,824	14,942	455,611

※1 以前は区分せず ※2 貸出開始

貸出内訳推移

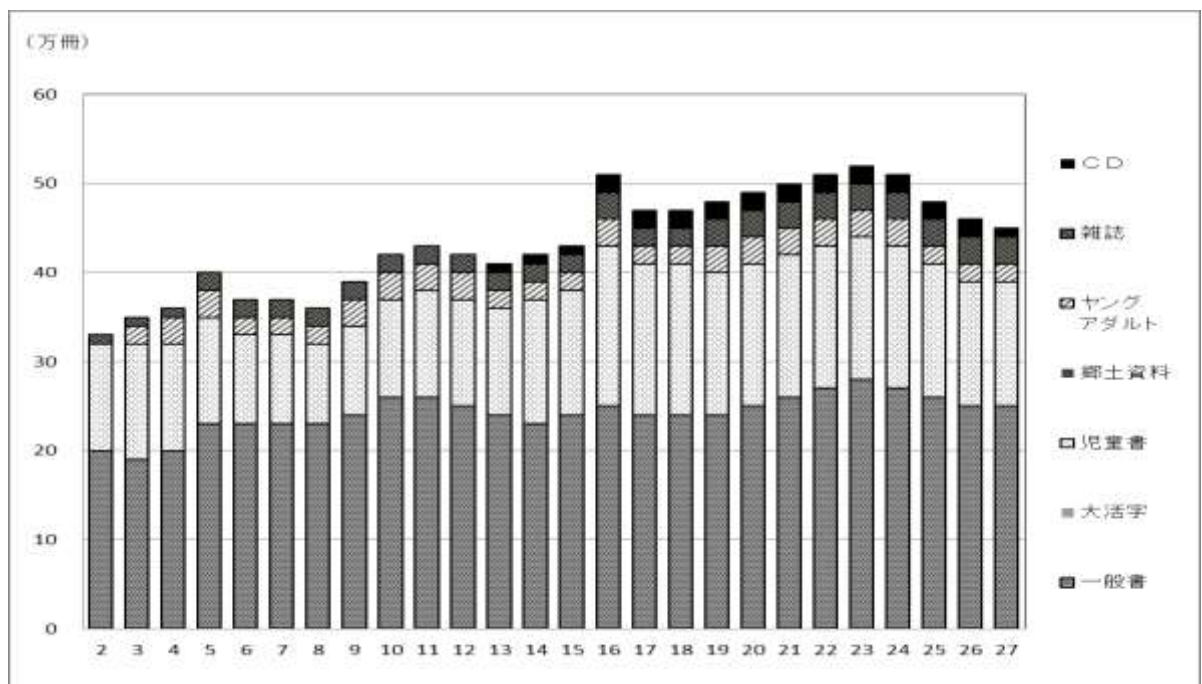

⑤団体別貸出冊数

(冊)

	教育機関	学校 図書館	留守家庭 児童会	読書会	その他	合計	個人貸出	総貸出数
4月	1,431	341	131	26	290	2,219	34,856	37,075
5月	338	349	615	102	500	1,904	37,352	39,256
6月	180	661	122	90	983	2,036	37,405	39,441
7月	450	171	508	13	655	1,797	40,899	42,696
8月	892	234	106	47	645	1,924	40,563	42,487
9月	739	286	458	70	572	2,125	34,201	36,326
10月	288	483	103	99	972	1,945	37,313	39,258
11月	136	427	447	66	421	1,497	35,653	37,150
12月	652	198	216	45	307	1,418	34,266	35,684
1月	1,270	358	428	107	564	2,727	34,327	37,054
2月	56	460	101	128	332	1,077	31,091	32,168
3月	136	207	806	36	339	1,524	35,492	37,016
合計	6,568	4,175	4,041	829	6,580	22,193	433,418	455,611
前年度	7,144	4,396	3,831	507	6,400	22,278	445,790	468,068
前年比	92%	95%	105%	164%	103%	100%	97%	97%

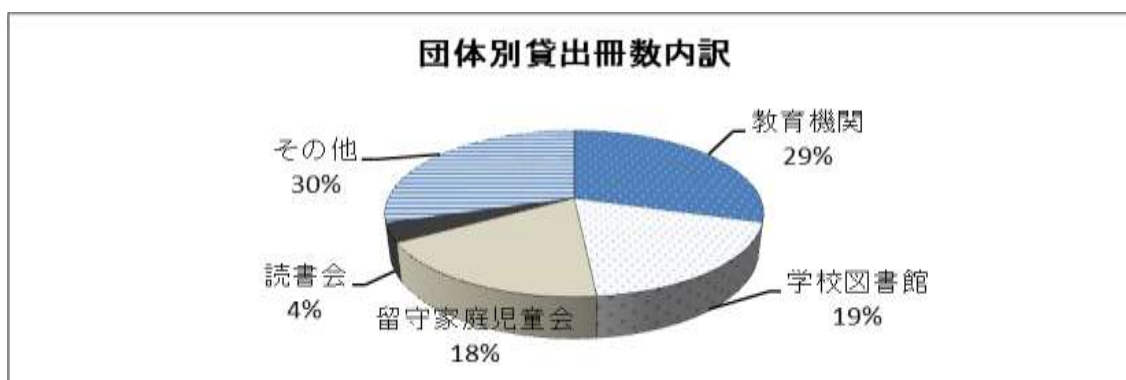

*留守家庭児童会への貸出は、図書館からの配本(奇数月に50冊ずつ)含む。11ヵ所。

⑥読書会実施状況

読書会名 (50音順)	会員 (人)	実施 回数 (回)	タイトル 数 (点)	貸出 冊数 (冊)	自館の 本 (冊)	他館の 本 (冊)
ウエストバード	7	3	22	67	37	30
自然と本の会たんぼぼ読書会	13	2	7	22	6	16
スマイル	11	4	8	23	15	8
読書友の会全体会	(75)	2	5	19	1	18
読書友の会 さくらグループ	13	11	12	53	18	35
読書友の会 ばらグループ	30	6	6	33	16	17
読書友の会 ももグループ	16	12	12	49	16	33
読書友の会 ゆりグループ	8	6	6	14	9	5
箱作子どもの本の会	8	7	26	47	23	24
ひよこ本の会	10	8	61	138	29	109
舞小学校えほんのへや	16	8	41	159	105	54
合計	132	69	206	624	275	349

⑦相互貸借

府内図書館	(冊)		
	貸出	借入	読書会 用借入
大阪府立図書館	44	2,624	225
泉南市立図書館	49	59	18
泉佐野市立図書館	22	78	6
熊取町立図書館	7	5	
貝塚市民図書館	13	162	54
岸和田市立図書館	32	183	50
和泉市立図書館	110	154	
泉大津市立図書館	14	33	3
高石市立図書館	7	29	
堺市立図書館	15	161	5
池田市立図書館	1	2	
茨木市立図書館	12	16	
大阪市立図書館	18	97	1
大阪狭山市立図書館	9	4	
柏原市立図書館	5	5	
交野市立図書館	2	6	
門真市立図書館		3	
河南町立図書室	1	1	
河内長野市立図書館	67	10	
四條畷市立図書館	2	1	
島本町立図書館	9	2	
吹田市立図書館	13	11	
摂津市民図書館	17	0	
大東市立図書館	14	10	
高槻市立図書館	8	12	
忠岡町図書館	1	0	
千早赤阪村図書室	2	0	
豊中市立図書館	5	3	
富田林市立図書館	4	18	
寝屋川市立図書館	3	56	
能勢町図書室	1	0	
羽曳野市立図書館	2	29	
東大阪市立図書館	13	16	
枚方市立図書館	11	78	
藤井寺市立図書館	9	9	
松原市民図書館	1	33	
箕面市立図書館		3	
八尾市立図書館	3	8	
計	546	3,921	362

府外図書館	(冊)	
	貸出	借入
国立国会図書館		8
石川県立図書館		1
大分県立図書館		1
岡山県立図書館		3
群馬県立図書館		1
京都府立図書館		2
高知県立図書館		1
佐賀県立図書館	1	
滋賀県立図書館	2	3
徳島県立図書館		2
鳥取県立図書館		3
奈良県立図書館		1
兵庫県立図書館		1
福岡県立図書館		1
三重県立図書館		1
和歌山県立図書館		2
神戸市立図書館		1
豊田市立図書館		1
八幡市立図書館	1	
大和高田市立図書館	1	
計	5	33

大学図書館 (大阪府立大学等)	0	4
--------------------	---	---

貸出総計	551冊
借入総計	4,320冊

(2) CD館内試聴件数

(件)

	4月	5月	6月	7月	8月	9月	10月	11月	12月	1月	2月	3月	合計
開館日数	24	23	26	25	27	23	26	23	23	22	20	24	286
館内利用	69	73	77	89	95	72	64	68	60	60	69	91	887
前年度	69	85	112	114	111	89	74	68	66	72	80	86	1,026
前年比(%)	100	86	69	78	86	81	86	100	91	83	86	106	86

(3) 予約・リクエスト冊数

(冊)

月	リクエスト		予約						合計
			窓口		館内 OPAC	web	携帯	小計	
	本館	自動車 文庫	本館	自動車 文庫					
4月	412	7	556	25	363	1,493	25	2,462	2,881
5月	420	5	616	35	459	1,593	29	2,732	3,157
6月	431	4	617	18	377	1,563	19	2,594	3,029
7月	437	3	729	9	455	1,598	22	2,813	3,253
8月	450	0	567	0	379	1,323	21	2,290	2,740
9月	438	4	523	22	292	1,266	13	2,116	2,558
10月	413	10	658	20	376	1,535	22	2,611	3,034
11月	411	2	594	15	345	1,578	17	2,549	2,962
12月	387	3	522	29	283	1,367	23	2,224	2,614
1月	420	3	572	17	368	1,425	15	2,397	2,820
2月	342	0	534	0	322	1,518	13	2,387	2,729
3月	485	8	621	19	387	1,453	23	2,503	2,996
合計	5,046	49	7,109	209	4,406	17,712	242	29,678	34,773
	5,095		7,318						
前年度	4,987		7,256		4,637	16,880	423	29,196	34,183
前年比	102%		101%		95%	105%	57%	102%	102%

*資料が申し込まれた時点で貸出中・発注中のものを「予約」、未手配のものを「リクエスト」として受付。

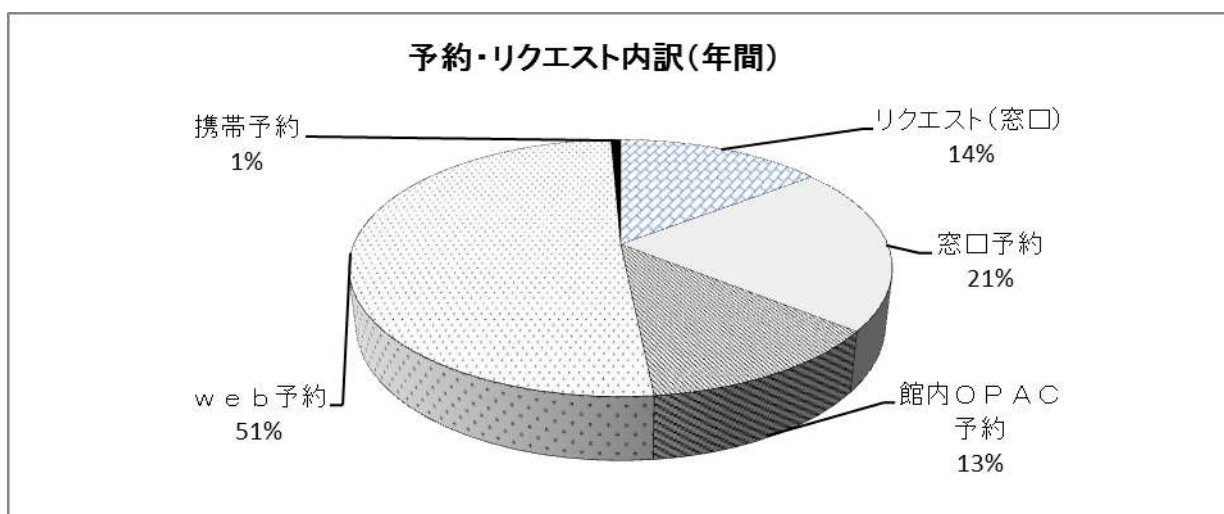

(4)レファレンス件数

(件)

4月	5月	6月	7月	8月	9月	10月	11月	12月	1月	2月	3月	計
105	92	132	157	90	84	91	86	82	79	72	86	1,156

(5)複写サービス

		4月	5月	6月	7月	8月	9月	10月	11月	12月	1月	2月	3月	計
コピー	件数	35	37	50	48	63	62	91	46	40	36	31	42	581
	枚数	217	228	378	228	431	438	1,084	309	214	219	224	222	4,192
データベース	閲覧件数	0	0	0	1	4	0	1	3	2	0	2	1	14
	印刷枚数	0	0	0	0	2	0	5	0	0	0	1	0	8

国立国会図書館等への複写依頼件数 1件

(6)障がい者サービス

① 音訳図書借入状況

利用者数 1人

地域	館数	タイトル数
		デイジー
北海道	0	0
東北	1	1
関東	1	5
中部	0	0
近畿	8	11
中国	0	0
四国	0	0
九州	0	0
小計		17
合計	10	17

② 対面朗読サービス実施状況

(協力：朗読ほほえみ)

原則1回2時間

利用者数 3人

実施月	回数
4月	5
5月	1
6月	2
7月	3
8月	0
9月	3
10月	3
11月	4
12月	2
1月	4
2月	2
3月	4
計	33

③ 郵送貸出実施状況

利用者数 2人

貸出冊数 13冊

郵送回数 5回

7. サービス指標(奉仕状況)

	指標項目	単位	23年度	24年度	25年度	26年度	27年度	
1	貸出冊数	冊	523,403	509,664	476,164	468,068	455,611	
2	貸出者数	人	124,028	122,434	117,590	119,987	118,476	
3	登録率	登録者数/人口×100	%	56.9	53.9	55.9	58.2	54.1
4	市民1人当たりの貸出冊数	貸出冊数/人口	冊	9.0	8.9	8.3	8.3	8.1
5	登録者1人当たりの貸出冊数	貸出冊数/登録者数	冊	15.8	16.5	14.8	14.2	15.0
6	実利用者1人当たりの貸出冊数	貸出冊数/実利用者数	冊	47.5	49.5	48.1	50.0	48.9
7	蔵書回転率	貸出冊数/蔵書冊数	回	2.4	2.4	2.2	2.2	2.1
8	市民1人当たりの資料費	資料費/人口	円	157.0	167.0	172.0	174.0	174.7
9	市民1人当たりの年間購入冊数	年間購入冊数/人口	冊	0.1	0.1	0.1	0.1	0.1
10	市民1人当たりの蔵書数	蔵書冊数/人口	冊	3.8	3.7	3.7	3.8	3.8
11	購入図書平均単価	図書費/年間購入冊数	円	1,213	1,134	991	1,180	1,387
12	職員1人当たりの奉仕人口	人口/職員数	人	6,731	7,371	7,628	7,869	8,529
13	職員1人当たりの貸出冊数	貸出冊数/職員数	冊	60,861	65,342	63,489	65,009	69,032
14	市民1人当たりのサービス効果	貸出冊数×購入図書平均単価/人口	円	10,971	10,048	10,529	9,749	11,227
15	市民1世帯当たりのサービス効果	貸出冊数×購入図書平均単価/世帯数	円	27,191	24,685	25,431	23,214	26,321

(平成28年3月末現在)

人口	56,289 人
世帯数	24,010 世帯
貸出冊数	455,611 冊
登録者数	30,475 人
実利用者数(年度内利用者)	9,316 人
年間来館者数(延べ人数)	186,697 人
蔵書冊数	213,156 冊
図書館予算額	27,091,000 円
資料費(図書・雑誌・視聴覚資料費)	9,832,000 円
資料費のうち、図書費	8,253,000 円
年間購入冊数(地域家庭文庫図書含む)	5,950 冊
年間受入冊数	7,230 冊
職員数(正規職員・再任用職員)	6.6 人

8. 各種事業

(1)「家庭読書の日」

阪南市子ども読書活動推進計画において“毎月23日は「家庭読書の日」”を定めた。図書館では、家庭読書を推進するために、下記の取り組みを行っている。

- ・図書館では23日に本を借りたり読んだりした人に、スタンプを押す。
- ・スタンプが6個または12個でプレゼントを渡す。

スタンプカード見本

* 23 日 は 家 庭 読 書 の 日 *	4月23日	7月23日	10月23日	1月23日
	5月23日	8月23日	11月23日	2月23日
	6月23日	9月23日	12月23日	3月23日
	<small>ほんなんしりつどよかん</small>			

スタンプを12個集めたらもらえるプレゼント例



ふれあい号ペーパークラフト

(2) 子どもの日フェスティバル(サラダホールの全館イベント)

・こどもの日 おはなし会スペシャル

5月5日(火・祝)

①午前の部 11:00～11:45

ペープサート:だんごどっこいしょ

マジック:開かない貯金箱・ロープマジック

- ・フラワーマジック・クマさんのキューブ
- ・ハンカチマジック・ふしぎな紙袋
- ・ふしぎなルービックキューブ

協力:南海奇術クラブより4名

参加人数:子ども21人、大人11人 合計32人

②午後の部 14:00～14:45

ペープサート:だんごどっこいしょ

指人形:なにがでるかなーブルドッグくん

腹話術:人魚姫アリエル他

マジック:ニンニンマジック

- ・せんたくものロープマジック

協力:ニンニン一座より4名

参加人数:子ども18人、大人17人 合計35人



・家庭読書の日スペシャルスタンプデー

カードにボーナススタンプをプレゼント

(3) 郷土史講座

「歴史街道 ～尾崎の街並み探検ウォーク～」

日時:5月18日(月) 10:00～12:00

講師:生涯学習部 生涯学習推進室職員

参加人数:10人



(4) 本のリサイクル

①②④は、13時から終了までの時間、再入場可、冊数制限なしで実施。

*③④のみ雑誌も提供

延べ 870人、7,232冊 譲渡

延べ 18団体、328冊 譲渡

①6月21日(日)9:30～14:00

228人、1,634冊 譲渡

②10月18日(日)9:30～14:00

212人、1,752冊 譲渡

③2月5日(金)14:00～16:00 (団体対象)

18団体、328冊 譲渡

④2月6日(土)9:30～15:00

430人、3,846冊 譲渡



(5) 選書のための新刊児童書展示会

日時:7月9日(木)10:30～16:30

対象:市民、地域家庭文庫及び幼稚園

・保育所・認定こども園・学校図書館関係者

参加人数:24人



(6) 獣医さんに聞く動物園のおはなし

日時:7月20日(月・祝)10:30～11:45

内容:動物園の獣医師による、親子で楽しめる動物園講座

参加人数:35人(幼児9人、小学生13人、大人14人)

講師:芦田 貴雄 獣医師(市民講師)



(7) 体験！1日図書館員

日時:7月27日(月)・28日(火)8:45～12:00

対象:小学4年～6年

参加人数:12人



(8) 夏休み工作教室

日時:8月17日(月)13:30～15:00

内容:「貝がらと紙ねんどで何をつくろう？」

対象:市内在住の小学生

参加人数:31人

講師:自然と本の会



(9) 堀尾青史紙芝居パネル展及び講演会

① 堀尾青史紙芝居パネル展

日時:8月21日(金)～25日(火) (最終日は午後4時まで)

協力:青木昭子さん(かみしばいA²代表)

② 講演会「宮沢賢治と堀尾青史」

日時:8月24日(月)午前10:30～12:00

講師:堀田穰さん(京都学園大学教授)

参加人数:26人



(10) 講演会「パパの絵本ライブ&トーク 家族みんなで楽しもう！」

日時:9月23日(水・祝) 13:30~15:50

※図書館は臨時開館

会場:サラダホール小ホール

出演:パパ'S絵本プロジェクトのメンバー

(田中尚人さん、西村直人さん)

参加人数:88名

※文部科学省委託事業「大阪子ども読書活動ネットワークフォーラム事業」



(11) 講座「パパ読んで！(じいじもね) ～オヤジのための絵本読みきかせ講座～(全4回)～」

日時・テーマ:

①10月 3日(土) 笑(わろ)てるパパがええやん

父親を楽しもう～読みきかせのススメ

②10月24日(土) パパの絵本大作戦 読みきかせの基本のキ

③11月 8日(日) パパ遊び 絵本で歌って、からだを使って！

④11月21日(土) さあ、読んだるで！ パパの絵本ライブ ※おはなし会の実践

講師:NPO法人ファザーリングジャパン関西の理事(桜井一宇さん、島津聖さん)

参加人数:①6人 ②7人 ③12人 ④9人 延べ34人

※文部科学省委託事業「大阪子ども読書活動ネットワークフォーラム事業」



(12) 11月3日「図書館誕生日企画」

①おはなし会スペシャル 午前の部 11:00~11:45

手遊び:大きな栗の木の下で

ペープサート:大きな荷物

マジック:パクパクで遊ぼう・ロープマジック・ハンカチうさぎ

・ロープとバラ トランプマジック・バラに灯 他

出演:南海奇術クラブより2名

参加人数:子ども11人、大人17人 合計28人



②おはなし会スペシャル 午後の部 14:00～14:45

腹話術:アナと雪の女王・おばあちゃん、シーツをうけた・ドライビングスクールニックくん
・華麗なる一族・忍者のサンちゃん

踊り : 北海盆歌

マジック:本からアメが…

出演:ニンニン一座より5名

参加人数: 子ども25人、大人18人 合計43人

③書庫開放デー

関係者以外立ち入り禁止の書庫を特別開放。

日時:11月3日(火・祝) 14:00～16:30

参加人数:145人

貸出冊数:383冊

協力:図書館フレンズ10人



(13)初笑い落語座談会

日時:1月10日(日)10:30～11:30

内容:「落語」についてのざっくばらんな座談会

参加人数:6名



(14)阪南市商工会主催「得する！まちの阪南ゼミナール」(通称まちゼミ)

まちゼミに協力し、46講座それぞれにちなんだブックリストを作成し、市のHPに掲載。

「得する！まちの阪南ゼミナール」

開催期間:平成28年2月1日(月)～2月14日(日)

(15)文化センター主催「サラダ・フェスタ」

日時:平成28年3月12日(土)

場所:和室

①紙芝居がはじまるよ

13:00～13:45 紙芝居サークル花菜

紙芝居:なあーんだ・となりのさくら・ふしぎなうろこだま・みんなで体操・おとうふさんとそらまめさん・かっぱのすもう・おべんとうなあに・あんもちみつつ

手遊び:たまごをポン・うちゅうじん

参加人数:子ども16人、大人15人 計31人

14:00～14:45 はんなん紙芝居

手遊び他:カレーライス之歌・アンパンマンクイズ

紙芝居:かみなりさんのでし・三枚のおふだ・おむすびころりん・ぼくだーれだ？
・ぼたもちばあさん

参加人数:子ども27人、大人24人 計51人

②腹話術がはじまるよ

15:00～16:00 ニンニン一座

南京玉すだれ・腹話術・マジック・フラダンス・手遊び・踊り

参加人数:子ども25人、大人23人 計48人

(16) 文学講演会「有吉佐和子の文学 ～紀州三川物語から社会派小説へ～」

日時:3月18日(金)14:00～16:00

会場:サラダホール小ホール

講師:半田美永氏(皇學館大学特別教授)

参加人数:113名

共催:阪南市読書友の会、阪南市立文化センター



(17) 展示「本となかよし」

校・園内で読書推進に努めていても、その様子は外部にはうかがいしれないことが多い。図書館で取り組みの様子を公開することで、不特定多数の目に留まり、それが励みになること、またそのような活動を初めて知り、取り組んでみようとする人が出てくることを期待しての企画。

① 5月 朝日小学校

「滝平二の切り絵」作品を本とともに展示

② 9月 まい幼稚園

③11月 朝日幼稚園

④12月 はあとり幼稚園

⑤ 3月 尾崎幼稚園

尾崎幼稚園全園児による図書館への感謝状を展示

(18) 後援事業

① 楽しく紙芝居を演じましょう ― 角田宜子さんを囲んでの勉強会 ―

主催:はんなん紙芝居

日時:9月26日(土)13:30～15:00

参加人数:19名

② 読書へつなげるワクワク紙芝居講座

主催:紙芝居サークル『花菜』

日時:①9/8(火) ②10/6(火) ③12/5(土) ④12/12(土) ⑤2/5(金) 13:00～15:00

参加人数:①46名 ②47名 ③37名 ④43名 ⑤41名 計214名

※子どもゆめ基金助成事業

(19)おはなし会

日時:毎週土曜日14:00~14:30、対象:3歳以上

協力:図書館サポーター「おはなしでてこい」

担当者:原則第1・2週「おはなしでてこい」 第3・4週 司書職員

実施日	子ども	大人	内容(絵本=『』, おはなし=ST, 手遊び=手)	
4月	4日	12	4	『こんにちワニ』 ST:だんごむこ 『まじよのふるどうぐや』 かぞえ うた:ひとつここにはげがある 『ぞうのホートンたまごをかえす』紙芝 居:おとうさん
	11日	8	3	『おはつ』 パープサト:あいさつ 『はじめまして』 パープサト:わるく ち ST:鳥呑爺 『まあ、なんてこと』 『はけたよはけたよ』 『ぶたぶた くんのおかいもの』
	18日	7	3	手:げんこつやまのためきさん 『なにのあしあとかな』 『ぐるりんぱつ』 ST:おおきなかぶ 『しってるねん』 パープサト:まんまるさん 『わゴ ムはどのくらいのびるのかしら』 『ごろごろにゃーん』 『ぐりとぐらのえ んそく』 手:さよならあんころもち
	25日	6	3	クイズ:スズメとツバメ ST:スズメとツバメ 『ハのハの小天狗』 『ラ チとらいおん』 紙芝居:おひやくしょうとめうし
5月	2日	11	3	『おかしなおかし』 『そらまめくんのベッド』 大型絵本『ちびゴリラの ちびちび』 手:茶つぼ 紙芝居:こいのぼりさんありがとう 『おふと んかけたら』
	9日	7	4	詩:あめふり 『えらいえらい!』 『おかあさんといっしょに』 『どうぶ つのおかあさん』 『うしはどこでも「モ〜!」』 『ヤギとライオン』 『そ らまめくんのベッド』
	16日	14	8	詩:あいさつ(へびいちのすけ) 『そらはだかんぼ』 『じゃぐちをあけ ると』 大型絵本『だるまさんが』 手:つくしはつんつん 『しりとり あそびしろとくろ』 『10ばんだ』 『コッコさんのともだち』 『なにをた べてきたの』 『こすずめのぼうけん』
	23日	6	5	『おとうさん・パパ・おとうちゃん』 『せんたくかあちゃん』 手:ぐう ちよきばあでなにつくろう クイズ:おなかをみせて 『三びきのくま』
	30日	4	4	手:きつねがね、ばけたとき 『きよだいなきよだいな』 ST:ちいちゃ いちいちゃい 『としょかんライオン』 『ゆうたはともだち』 大型絵本『め つきらもつきらどーんどん』
6月	6日	7	4	わらべうた:ほうほうほたるこい 『オムライス〜!』 ST:世界でい ちばんきれいな声 手:でんでんむし 『やさいのおなか』 『おまめ』 『く んちゃんのはたけしごと』 『くつしたくん』 『あめふり』
	13日	6	4	手:おてぶしこぶし ST:おかさんのごちそう パープサト:カレー 『カ レーライス』 『ひみつのカレーライス』 『ショコラちゃんのレストラン』
	20日	7	2	『あのくもなあに』 『くんちゃんにじ』 『あしたのてんきははれ・くも り・あめ?』 『かちかちやま』 『そらはだかんぼ』
	27日	16	6	ST:みょうがと女房 『やさいのおなか』 『ぐりとぐら』 アニソン:ぐりと ぐらバラバラ事件 紙芝居:あんもちみつ

7月	4日	7	6	『たなばたこびとのおはなし』 ST:アナンシと五 『ぐりとぐらとすみれちゃん』 『おおきくなったらなにになる?』 『ふたごのクマクマ』 『パンダにあった』 『オレ・ダレ』 『ころころにゃーん』 大型絵本『キャベツくん』
	11日	16	9	手: おてぶしこぶし 組木: 三びきのやぎのがらがらどん 『すてきな三にんぐみ』 『ことり』 『つみき』 『ウラパンオコサ』 『いるいるだあれ』 『じゃぐちをあけると』 『いわしくん』 『たわし』
	18日	7	4	『パピカレー』 『ぐりとぐらのかいすいよく』 手: おべんとうばこのうた 『ゆうれいとすいか』 『なぞなぞなーになつのまき』 『おだんごぱん』
	25日	6	3	ST:鳥呑爺 紙芝居:ぞおっとしたい男の話 『かにかにのすなだんご』 『おなかをみせて』 『パンのかけらとちいさなあくま』
8月	1日	9	6	『ねこガム』 『だれだかわかるかな?むしのかお』 ST:ひとりふたりさんにんのこども 『ピヨピヨはじめてのキャンプ』 『くんちゃんのもりのキャンプ』 『こぶたたんぼぼぼけつととんぼ』 『だめよデイビッド!』 大型絵本『きよだいなきよだいな』
	8日	10	8	『おばけやしきにおひっこし』 大型絵本『おばけパーティ』 『おばけなんてないさ』 『ばけねこになりたい』 『おばけのひっこし』 『はやおきおばけ』
	15日	7	5	手:ちいさなにわ 『おばけのバーバパパ』 『おぶさりてい』 うちわ ｼﾀｰ: どんなおばけ 紙芝居:ばけものでら 『おばけとモモちゃん』 『おじいさんと10びきのおばけ』
	22日	12	8	『おかあさんのパンツ3』 『うみのおまつりどどんとせ』 『ジャイアント・ジャム・サンド』 『みずたまレンズ』 『どうするジョージ!』 『やさいのせなか』 『おおきなもののすきなおうさま』
	29日	11	9	わらべうた: ととけっこう ST:ギーギードア わらべうた: やなぎの下には 『まあちゃんのながいかみ』 『まあ、なんてこと!』 『できるかな?』
9月	5日	9	5	『りんごがコロコロリンコ』 ST:てんぐのこま 手: お皿におはし 『おしっこぴゅー』 『つんつくせんせいとふしぎなりんご』 『ざぼんじいさんのかきのき』
	12日	6	7	ST:あなのはなし 『14ひきのおつきみ』 手: 風がふく 『だんまりこおろぎ』 『なくむしずかん』 『おにぎりぱくりん』
	19日	3	1	大型絵本『はじめてのおつかい』 『わらしべちょうじゃ』 『じっちよりんとおつきさま』 『しりとりあそびちやいろ』 『こびとのくつや』
	26日	7	4	『おつきさまこんばんは』 『とら猫とおしょうさん』 『ころわんとちくちくもじょ』 『たねどんどん』
10月	3日	6	4	『こならぼうやのぼうし』 ST:三枚のおふだ 手: やきいもグーチーパー 『もりいちばんのおともだち』 紙芝居: まつりのぼん
	10日	2	0	大型絵本『もりのかくれんぼう』 紙芝居: としょかんどろぼう ST: おおきなおおきなおいも
	17日	5	2	『秋』 ST:なら梨とり 『できるかな?あたまからつまさきまで』 『かき』 『またもりへ』

	24日	4	1	『なりたいものだらけ』『まほうのどんぐり』 詩:どんぐり ST:鳥呑爺 『わらべうたであそびましょ』『だごだごころころ』 詩:赤とんぼ テン・テン
	31日	6	2	ST:風の神とこども 『せいそうせんのくりんまる』『おかしなおかし』 紙芝居:こぎつねコンチのにわそうじ 『びっくりまつぼっくり』
11月	7日	13	6	手:おてぶしこぶし ST:くらーいくらいおはなし 『チョロチョロかぞくののびします』『いろいろおふろはいりたい』『やさいのうた』 手:まつぼっくり 『ちょろりんのすてきなセーター』
	14日	6	3	わらべうた:せんべせんべ ST:だめといわれてひっこむな 手:たまごをポン 『ゆっくりがいっぱい』『どろんこハリー』『ハリーのセーター』
	21日	11	9	大型絵本『だるまさんが』『じいさとばあさ』『かさ』『おとうさん・パパ・おとうちゃん』『おほしさま』『ママがおばけになっちゃった!』
	28日	2	4	『きょうのおやつは』『よふかしニンジャ』『てぶくろ』『ハンダのびっくりプレゼント』『だれのもようかな?』 大型絵本『おおきなかぶ』『かもとりごんべえ』
12月	5日	12	7	『とってください』『落ち葉』『12のつきのおくりもの』『さよならさんかく』『かたあしのひよこ』
	12日	1	1	ST:おおきなかぶ 『Merry Christmas』『おしえておしえて』 手:風がふく 『くまのビーディーくん』 紙芝居:おおきくおおきくおおきなあれ 『おおきなおおきなおいも』
	19日	9	3	『おもちのきもち』『とりかえっこ』 詩:はちみつのゆめ ST:とりになりたかったこぐまの話 『あたしもすっごい魔女になるんだ!』『おおきくなったらなにになる?』
	26日	8	5	『なぞなぞなーにふゆのまき』 手:せんべせんべ ST:てぶくろ 『かさじぞう』『うしはどこでも「モ〜!』』 紙芝居:びんぼうがみとふくのかみ
1月	9日	1	1	わらべうた:おもち数えうた 『しめかざり』『十二支のはじまり』 ST:おおきなかぶ わらべうた:だいこんづけ 『しんせつなともだち』 わらべうた:さよならあんころもち
	16日	4	2	『おらんうーたんのおうち』 ST:ねずみ浄土 『14ひきのもちつき』『マドレーヌといぬ』
	23日	6	2	手:やきいもグーチーパー 紙芝居:でてこいでてこい 大型絵本『だるまさんの』『ふゆのむしとり?!』 大型回転パト:ねずみにわとりねこいたち
	30日	1	1	『へんなところ』 手:もつれんな 『おおさむこさむ』『かまきりのかんちゃん』 紙芝居:おにとおひやくしょうさん
2月	6日	12	8	ST:おいしいおかゆ 『かえるをのんだととさん』 わらべうた:ちっこいまめ 『パンケーキをたべるサイなんていない?』『おおさかうまいものうた』
	13日	4	2	『じんべえざめ』 ST:ミアッカどん わらべうた:あんよなげだすおさるさん 『きゃあああああクモだ!』『おかあさんのぱんつ2』『鬼といりまめ』
	20日	0	0	—

	27日	8	4	『ニャーロットのおさんぽ』『しろくまのパンツ』 折り紙：おひなさま 『もりのひなまつり』
3月	5日	5	8	『きりのもりのもりのおく』 ST:鳥呑爺 手:木がおれる 『はこちゃん』 『はちみちだいすき』『三びきのこぶた』
	12日	6	4	カード:いないいないばあ 『999ひきのきょうだい』『はっきょいどーん』 紙芝居:ドロンちゃんぽわーん 『できるかな あたまからつまさきまで』
	19日	8	4	『だいどころにもはるがきた』『いちご』 手:だんごくっついた ST: だんごばなし 『おべんともっておはなみに』 紙芝居:ぼたもちばあさん 『いちねんせい』
	26日	7	9	紙芝居:こぎつねコンチといちご 『三びきのくま』『しりとりのだいすきな おうさま』『ハのハの小天狗』 紙芝居:あんもちみつ
計		子ども	大人	
		368	220	
合計51回実施 延べ参加者数588人				

特別企画 えほんのじかん 小中学校2年目教員社会体験研修

実施日	子ども	大人	内容	
8月	18日	4	1	『トラのじゅうたんになりたかったトラ』『ハンダのびっくりプレゼント』 『はらぺこあおむし』
	21日	12	9	『しりとりのだいすきなおうさま』『さばくのくいしんぼ』『わゴムはどの くらのびるかしら』『おだんごばん』
合計2回実施 延べ参加者数26人(子ども:16人 大人:10人)				

(20) はじまりはじまり♪紙芝居

平成27年度より開始した、紙芝居を中心に楽しむおはなし会。

日時:毎月最終日曜日14:00~14:30

協力:はんなん紙芝居

日時:祝日開館日のうち8回 14:00~14:30

協力:紙芝居サークル『花菜』

実施日	子ども	大人	内容(紙芝居=「 」)
4/26日(日)	6	4	「ネコのおてがみ」「3びきのこぶた」「ごきげんのわるいコックさん」
5/3日(祝)	6	11	「みみずっっておもしろい」「グウグウハンバーグウ」「こぎつねコンチ とおかあさん」「ひもかとおもったら」
5/31日(日)	13	8	「さるかにがっせん」「みんなでかくれんぼ」「まじょのリリーのおか いもの」「おそらのうえからこんにちは」
6/28日(日)	3	3	「おいしいものなあに?」「たなばたものがたり」

7/20日(祝)	3	5	「うしかたとやまんぼ」「でんでんむし」「アナンシと六びきのむすこ」
7/26日(日)	15	8	「おおきくおおきくおおきくなあれ」「ジャックと豆の木」
8/30日(日)	12	14	「それでもたまごはわれません」「ぼたもちばあさん」
9/21日(祝)	10	6	「なしとりきょうだい」「よいしょよいしょ」「ねこちゃん」
9/27日(日)	12	3	「ゴロゴロゴロン」「はいしゃさんなんかへっちらだい」「こぎつね コンチとおかあさん」
10/12日(祝)	13	10	「おとうさん」「にんじんさんだいこんさんごぼうさん」「とんまなお おかみ」「どこへいくのかな」
10/25日(日)	8	3	「あんもち3つ」「びよこたんのしゃぼんだまあいうえお」「やおやさん でおかいもの」
11/23日(祝)	8	7	「おむすびころりん」「のーびたのびた」「みんなでたいそう」「どっ ちだ?」「おやゆびひめ」
11/29日(日)	3	5	「いたずらぎつね」「りゅうとにわとり」「やさいなんてだいいきらい」
12/27日(日)	6	7	「あおむしだれのこ」「おひさまおめでとう」
1/11日(祝)	9	6	「まんまるまんまたんたかたん」「でんしゃがくるよ」「にんじんさん だいこんさんごぼうさん」「てぶくろをかいに」
1/31日(日)	13	6	「むかでのおつかい」「そんごくうだいかつやく」
2/11日(祝)	9	9	「まんまるまんまたんたかたん」 絵本『へんしんトイレ』「あひる のおうさま」 絵本『おおかみだあ』「よんでよんで」「アボカドあ かちゃん」
2/28日(日)	4	0	「ぼくのひなまつり」「にんじゃがやってきた」
3/21日(祝)	7	4	「こねこがいつびき」「おだんごころころ」「おおきなおおきなおさか なパン」「はるのおきやくさん」「こてんぐちゃん」
3/27日(日)	6	4	「まほうのふで」「たのきゅう」
計	141	100	
合計20回実施 延べ参加者数 241人			

(21) 展示コーナー

期間	内容
4月1日～3月31日	「著者サイン本展覧会」



(22) 特集コーナー《毎月のテーマ》

月	一 般	児 童
4	さあ、働こう！	偉業の人石井桃子
5	健康～健幸都市はんなん	おかあさんvsおとうさん
6	教科書展示 協力：学校教育課	まあるいものなんだ
7	つくろう、つくろう 何つくろ？	夏休みによみたい本
8	兵器に見る戦争	夏休みによみたい本
9	気になりませんか？もの忘れ 認知症 協力：地域包括支援センター	むかしむかし あるところに…
10	雑学・クイズ～物知りになろう！	あき 秋 あき
11	くらしよい生活をめざして～男女共同参画社会 協力：ドーンセンター	たんじょう
12	群雄割拠の時代 戦国	クリスマス
1	あなたは霊を信じますか？ 怖いお話た～くさん	さる
2	赤い本	赤い本
3	図書館ボランティアだより「絆」に紹介された本 協力：図書館フレンズ	たくさんのたくさんのふしぎ



【一 般】



【児 童】

(2)「おひぎにだっこのおはなしかい」

親子参加組数 (1回20分、24回開催)

	1回目	2回目	合計	うち初参加
4月	8	7	15	8
5月	15	5	20	10
6月	14	5	19	7
7月	8	8	16	7
8月	6	4	10	2
9月	10	5	15	4
10月	9	4	13	7
11月	10	11	21	7
12月	13	5	18	5
1月	10	5	15	6
2月	13	6	19	6
3月	17	8	25	7
合計	133	73	206	76
回平均	11.1	6.1	8.6	6.3
前年度	6.6	6.3	6.4	5.1
前年比	168%	97%	134%	124%



「おひぎにだっこのおはなしかい」内容

日時:原則第2月曜日10:30～10:50、11:10～11:30 対象:0～2歳児とその保護者

月日	わらべうたあそび	紹介した絵本
4月 6日	♪かいぐり ♪オデコサンヲマイテ ♪ラッコの赤ちゃん	『くっくくっく』長谷川摂子 『ちいさなねこ』石井桃子 『おととと』とよたかずひこ
5月 18日	♪ぺっちゃんばな ♪ねずみねずみ ♪ラッコの赤ちゃん	『おうまさんしてー』三浦太郎 『おいし〜い』石津ちひろ 『あさですよ』木坂涼
6月 8日	♪ねずみねずみ ♪ハナハナあそび ♪こまんか	『ぼくのかぞく』ほんだまこ 『かささしてあげるね』はせがわせつこ 『おいしいなうれいな』とくながまり
7月 6日	♪ここはとーちゃんにんどころ ♪ちっちゃい豆こ〜ろころ ♪こまんか	『こぐまちゃんのみずあそび』わかやまけん 『くだもの』平山和子 『くつくつあるけ』林明子
8月 10日	♪ころころおはな ♪ちっちゃい豆こ〜ろころ ♪馬はととしとし	『ぞうくんおおおかぜさんぼ』なかのひろたか 『ぞうくんのさんぼ』なかのひろたか 『ごぶごぶごぼごぼ』駒形克己 『ごつつんふわふわ』谷川俊太郎 『ぶくちゃんのすてきなぱんつ』ひろかわさえこ 『うちわばたばた』杉田比呂美
9月 7日	♪あがりめさがりめ ♪ぼうずぼうず ♪馬はととしとし	『おしり』三浦太郎 『だれとだれかとおもったら』東君平 『ぶーぶーぶー』こかぜさち
10月 5日	♪あがりめさがりめ ♪チュチュココ ♪ぎっこんばっこん	『ぼぱーぺぽひぱっぷ』谷川俊太郎 『おおきくなった!』まついのりこ 『ちいさなねこ』石井桃子 『スモールさんはおとうさん』ロイス・レンスキー
11月 7日	♪鼻はなたあかくなあれ ♪ここはてっくび ♪ぎっこんばっこん	『あかあかくろくろ』柏原晃夫 『いちじくにんじん』大阪YWCA千里子ども図書室 『もけらもけら』山下洋輔
12月 7日	♪鼻はなたあかくなあれ ♪せんべせんべ ♪オスワリヤス	『とつとことつとこ』まついのりこ 『とってください』神知伸夫 『くろねこかあさん』東君平
1月 18日	♪うまはととしとし ♪せんべせんべ ♪めんめんすーすー	『ねんね』ひろかわさえこ 『ばかばか』ふくちのぶお 『うさこちゃんのさがしもの』ディック・ブルーナ
2月 8日	♪イケノハタモーテ ♪かいぐり ♪ぞうきんぬったら	『おかあさんどーこ』わかやましずこ 『ノントンおしっこしーしー』キヨノサチコ 『わたしの』三浦太郎
3月 7日	♪ぺっちゃんばな ♪かいぐり ♪ラッコの赤ちゃん	『こんにちはどうぶつたち』さとうあきら 『きゅっきゅっきゅっ』林明子 『くっくくっく』長谷川摂子 『おててがでたよ』林明子

*5月、7月、1月は保健センターより保健師が来館し、育児相談等を行った。

10. 阪南市子ども読書活動推進計画

平成26年3月に制定された「第二次阪南市子ども読書活動推進計画」に基づき、平成26年11月、「阪南市子ども読書活動推進会議」を結成。平成27年度は、7月と2月の2度会議を開催し、家庭読書普及の取り組みを行うこと、また個々の職分において子どもの読書活動を推進していくことを確認するとともに、個々の取り組み状況を報告し、情報交換も行った。

11. 図書館サポーター・ブックファン(ボランティア)

生涯学習の一環として、市民が自由意志に基づき、無償で個人の技能・能力を提供。図書館業務のうち市民参加が可能なものについて、援助を受けている。

平成19年より、図書館をサポートするボランティア全体の名称を、「図書館サポーター・ブックファン」とした。

(1)「図書館フレンズ」ー 日常業務のサポート

登録 80人 延べ 2,804人参加

①制度へのあゆみと活動展開

平成15年4月	図書館サポーター制度導入決定(試行)
平成15年6月	募集・活動開始(配架・修理装備・館内装飾・リサイクル)
平成16年4月	以後毎年更新・新規募集(ボランティア保険予算化)
平成17年6月	活動に「書庫入れ作業」を追加
平成19年7月	名称を「図書館サポーター」から「図書館フレンズ」に変更
平成20年4月	活動に「広報」を追加。図書館ボランティア便り「絆」の開始 本の修理・装備の作業に「本の清拭」を追加
平成26年4月	活動に「生け花等環境整備」を追加

②内容

配架	開館日の9:00～10:00(開館前) 月末資料整理日の10:00～12:00、13:00～15:00
書庫入れ作業	火曜日10:00～12:00 金曜日11:00～12:30
本の修理等	月曜日10:00～12:00、13:00～15:00 金曜日10:00～12:00、13:00～15:00
館内装飾	月1回程度随時 児童コーナー壁面装飾・窓飾り等
リサイクル関連	リサイクル本の除籍印押し 月1回・図書館の指定した木曜日10:00～12:00 リサイクル雑誌の除籍印押し(年1回) リサイクル会場設営(本並べ)・会場片付け リサイクル当日の会場整理補助
広報関連	年3回 第19・20・21号「絆・図書館ボランティア便り」の発行 図書館フレンズを募集するためのポスター・しおり等を作成 ボランティアフェスティバルのパネル作成・展示
生け花等環境整備	週2回程度随時 生け花を活けたり、館内の観葉植物の世話等

③活動状況詳細

参加人数	(延べ人数)												
	4月	5月	6月	7月	8月	9月	10月	11月	12月	1月	2月	3月	合計
配架	124	114	131	120	105	112	115	115	110	115	110	126	1,397
書庫入れ	44	33	51	35	41	33	34	32	40	30	23	34	430
修理装備	49	42	54	52	52	48	49	47	44	32	25	38	532
館内装飾	2	2	5	5	2	4	4	4	0	7	2	3	40
リサイクル	5	4	37	3	5	5	40	3	4	11	39	4	160
広報	0	12	8	0	0	13	2	0	0	11	2	0	48
生け花等環境整備	18	17	17	19	18	15	19	16	14	16	12	16	197
合計	242	224	303	234	223	230	263	217	212	222	213	221	2,804

処理冊数	(冊)												
	4月	5月	6月	7月	8月	9月	10月	11月	12月	1月	2月	3月	合計
修理	243	229	397	412	389	338	359	388	224	207	270	235	3,691
本の装備	71	64	52	75	103	58	76	40	62	78	38	51	768
本の清拭	231	394	658	502	114	239	417	736	228	142	102	312	4,075
合計	545	687	1,107	989	606	635	852	1,164	514	427	410	598	6,847

推移

	登録者数	参加人数 (延べ人数)							処理冊数		
		配架	書庫入れ	修理装備	館内装飾	リサイクル	広報	生け花等環境整備	合計	修理装備	清拭
15年度	20	80		46	21	8			155	521	
16年度	28	532		98	37	25			692	1,303	
17年度	33	386	99	119	25	23			652	1,642	
18年度	36	591	141	180	30	58			1,000	2,038	
19年度	48	751	240	266	38	74			1,369	2,936	
20年度	61	704	265	361	34	164	12		1,540	3,583	5,317
21年度	75	1,342	385	449	28	144	96		2,444	3,467	5,113
22年度	75	1,481	494	338	30	125	73		2,541	3,175	2,307
23年度	75	1,358	469	396	35	140	57		2,455	3,975	2,330
24年度	83	1,438	426	404	33	108	54		2,463	3,467	3,654
25年度	84	1,587	479	434	26	131	70		2,727	3,781	3,041
26年度	80	1,431	405	428	32	151	67	190	2,704	4,059	2,786
27年度	80	1,397	430	532	40	160	48	197	2,804	4,459	4,075
合計	778	8,596	3,833	4,051	409	1,311	477	387	23,546	38,406	28,623

(2)「ブックスタートボランティアスタッフ」ー ブックスタートのサポート

登録:16人 延べ49人参加

活動回数:12回(月1回)

対象:337組の4カ月児とその保護者

活動内容:一組ずつブックスタートの説明をし、パックを手渡す。チラシのセット組み作業を年1回行う。

(3)「おはなしでてこい」ー おはなし会のサポート

登録:8人 延べ24人参加

活動回数:24回

活動内容:毎週土曜日(2時~2時半)に開催しているおはなし会のうち、月2回を「おはなしでてこい」が担当する。

絵本やおはなし、紙芝居、手遊びなどで構成している。

(4)「はじまりはじまり♪紙芝居」

登録:はんなん紙芝居5人・紙芝居サークル花菜5人 延べ57人参加

活動回数:20回

活動内容:毎月最終日曜日(2時~2時半)担当:はんなん紙芝居

年間祝日開館日のうち8回(2時~2時半)担当:紙芝居サークル花菜

紙芝居を中心に、手遊び、クイズ、手品、絵本などで構成している。

12. 見学・実習等

(1) 図書館見学

5月19日(火)	・尾崎幼稚園4・5歳児(おはなし会・貸出)	64人
6月11日(木)	・尾崎小学校3年生(見学)	56人
6月12日(金)	・舞小学校3年生(見学)	36人
6月15日(金)	・桃の木台小学校3年生(見学)	83人
6月16日(火)	・東鳥取小学校3年生(見学)	82人
6月18日(木)	・上荘小学校3年生(見学)	65人
6月19日(金)	・尾崎保育所4・5歳児(おはなし会・貸出)	59人
6月23日(火)	・朝日小学校3年生(見学)	47人
6月25日(木)	・西鳥取小学校3年生(見学)	46人
6月29日(月)	・箱作小学校3年生(見学)	32人
9月15日(火)	・まい幼稚園4歳児(おはなし会・貸出)	45人
9月18日(金)	・尾崎幼稚園3・4歳児(おはなし会・貸出)	41人
11月6日(火)	・はあとり幼稚園4歳児(おはなし会・貸出)	30人
12月15日(火)	・下荘保育所5歳児(おはなし会・貸出)	26人
12月17日(木)	・石田保育所5歳児(おはなし会・貸出)	30人
	年間見学者総数	742人

(2) 職業体験・インタビュー・研修等

5月19日(火)	・鳥取東中学校2年生(職業体験)	3人
5月28日(木)29日(金)	・鳥取中学校2年生(職業体験)	4人
6月4日(木)5日(金)	・飯の峯中学校2年生(職業体験)	3人
8月10日(月)~15日(土)	・桃山学院大学(インターンシップ)	1人
8月10日(月)~15日(土)	・泉鳥取高校(職業体験)	1人
8月17日(月)18日(火)	・小学校2年目教員社会体験研修	2人
8月20日(木)21日(金)	・中学校2年目教員社会体験研修	3人
11月19日(木)20日(金)	・貝掛中学校2年生(職業体験)	4人
	年間総数	21人

13. 関係団体

家庭地域文庫（子ども文庫） 計5文庫

名称	代表者名	活動場所
あたごともだち文庫	加藤和子	あたごプラザ
いずみ文庫	山本典子	いずみが丘住民センター
つくし文庫	谷本美由貴	箱作住民センター
どんぐり文庫	根来千歳	自然田住民センター
めだか文庫	西野豊子	自宅（黒田）

読書会 計7団体

名称	代表者名
ウエストバード	名倉やよい
自然と本の会たんぽぽ読書会	當本康江
スマイル	岡村直子
箱作子どもの本の会	明石貞代
阪南市読書友の会	三澤律子
〃 さくらグループ	三澤友子
〃 すみれグループ	西令子
〃 ばらグループ	日野郁子
〃 ぼたんグループ	北浦キヨ
〃 ももグループ	西岡伊津子
〃 ゆりグループ	家中満喜子
ひよこ本の会	北畑ほつみ
舞小学校えほんのへや	寒川美紀

*ピーターラビットは平成26年度をもって活動休止

阪南市子ども文庫連絡会

代表者：原田史子

阪南市おはなしの会

代表者：斎藤美智子

朗読ほほえみ（対面朗読班）

代表者：小笠原雅子・滝北千代子

図書館フレンズ

代表者：釣船廣子

おはなしボランティアグループ「おはなしでてこい」

代表者：谷本美由貴

ブックスタートボランティアスタッフ

代表者：西令子

はんなん紙芝居

代表者：橋本一郎

紙芝居サークル『花菜』

代表者：渡辺美代子

14. 図書館協議会委員

任期：平成27年7月1日～平成29年6月30日

構成	氏名	所属団体名
阪南市立中学校の代表者	下林 奈央	阪南市立飯の峯中学校
阪南市立小学校の代表者	辻野 浩二	阪南市立箱作小学校
阪南市立幼稚園の代表者	寺田 有佳利	阪南市立まい幼稚園
阪南市内に事務所を有する 社会教育関連団体が推薦した 当該団体の代表者	日野 郁子	阪南市読書友の会
	森本 典子	阪南市子ども文庫連絡会
学識経験者	高萩 綾子	大阪府立中央図書館
	堀田 穰	京都学園大学人間文化学部
	福井 貴子	大阪府立泉鳥取高校
	釣船 廣子	阪南市みんなの図書館を 考える会
公募による市民	筒井 惇美	
	多田 佳永	

第1回図書館協議会 平成27年7月30日(木)14時30分～16時30分 10人出席

- 案件
1. 図書館協議会委員の委嘱について
 2. 平成26年度事業報告について
 3. 第二次阪南市子ども読書活動推進計画の進捗状況について

第2回図書館協議会 平成28年2月9日(火)14時30分～16時35分 9人出席

- 案件
1. 子ども読書活動推進行事「読みメンになろう講演会&養成講座」について
 2. 平成28年度事業計画(案)について
 3. 図書館システム更新の進捗状況について
 4. 環境保全促進助成事業について

阪南市立図書館条例・規則

○阪南市立図書館条例

平成元年3月28日

条例第4号

改正 平成25年12月24日条例第36号

(設置)

第1条 図書館法(昭和25年法律第118号。以下「法」という。)第10条の規定に基づき、図書、記録その他必要な資料の収集、整理及び保存を行い、市民の利用に供し、その教養、調査研究等に資するため図書館を設置する。

(名称及び位置)

第2条 図書館の名称及び位置は、次のとおりとする。

名称 位置

阪南市立図書館 阪南市尾崎町35番地の3

(職員)

第3条 図書館に館長その他必要な職員を置く。

(図書館協議会)

第4条 法第14条第1項の規定に基づき、阪南市立図書館協議会(以下「協議会」という。)を置く。

(平25条例36・一部改正)

(組織)

第5条 協議会は、委員12人以内で組織する。

2 委員は、学校教育及び社会教育の関係者、家庭教育の向上に資する活動を行う者、学識経験のある者並びに公募による市民の中から、阪南市教育委員会(以下「教育委員会」という。)が委嘱し、又は任命する。

3 委員の任期は、2年とし、再任を妨げない。ただし、委員が欠けた場合における補欠の委員の任期は、前任者の残任期間とする。

(平25条例36・全改)

(入館の制限)

第6条 館長は次の各号に該当するときは、入館を禁止し、又は退館させることができる。

(1) 公の秩序又は善良な風俗を乱すおそれがあるとき。

(2) 建物又は附属設備を破損するおそれがあるとき。

(3) 管理上支障があるとき。

(4) その他教育委員会が不相当と認めるとき。

(平25条例36・旧第7条繰上・一部改正)

(弁償の義務)

第7条 故意又は過失により、図書館資料を亡失し、又は破損した者は、現品又は相当の代価をもって弁償しなければならない。

(平25条例36・旧第8条繰上)

(委任)

第8条 この条例に定めるもののほか、図書館の管理、運営等に関し必要な事項は、教育委員会規則で定める。

(平25条例36・旧第9条繰上)

附 則

この条例は、公布の日から施行する。ただし、図書館の使用は、平成元年11月3日から開始する。

附 則(平成25年12月24日条例第36号)

この条例は、平成26年4月1日から施行する。

○阪南市立図書館管理運営規則 (抜粋)

平成元年6月30日

教委規則第8号

注 平成23年2月24日教委規則第2号から条文注記入る。

改正 平成元年12月27日教委規則第9号

平成2年9月27日教委規則第3号

平成3年3月14日教委規則第1号

平成3年12月12日教委規則第7号

平成5年3月18日教委規則第3号

平成11年3月31日教委規則第4号

平成12年2月17日教委規則第2号

平成13年10月15日教委規則第12号

平成13年11月21日教委規則第14号

平成15年3月27日教委規則第4号

平成15年12月17日教委規則第10号

平成17年3月7日教委規則第2号

平成17年3月24日教委規則第4号

平成18年12月27日教委規則第10号

平成23年2月24日教委規則第2号

平成24年3月28日教委規則第4号

平成25年12月24日教委規則第7号

目次

第1章 総則(第1条—第6条)

第2章 個人貸出し(第7条—第11条)

第3章 団体貸出し(第12条—第17条)

第4章 図書館資料(第18条—第22条)

第5章 図書館協議会(第23条—第27条)

第6章 自動車文庫(第27条の2—第27条の5)

第7章 視聴覚室の使用(第28条—第33条)

第8章 補則(第34条)

附則

第1章 総則

(趣旨)

第1条 この規則は、阪南市立図書館条例(平成元年阪南町条例第4号。以下「条例」という。)第8条の規定に基づき、阪南市立図書館(以下「図書館」という。)の管理運営に関し必要な事項を定めるものとする。

(平25教委規則7・一部改正)

(事業)

第2条 図書館は、図書館法(昭和25年法律第118号)第3条の趣旨に基づき、次の事業を行う。

(1) 図書館資料(第18条に規定するものをいう。以下「資料」という。)の収集、整理及び保存

(2) 読書相談、読書案内等を含む資料の貸出し

- (3) 調査研究に対する資料の紹介及び提供
- (4) 読書会、研究会等の各種行事の主催及び援助
- (5) 読書団体との連絡及び協力
- (6) 他の図書館、学校、公民館等との連絡及び協力
- (7) 自動車文庫の運営
- (8) その他図書館活動を推進するために必要な事業

(平25教委規則7・一部改正)
(利用時間)

第3条 図書館の利用時間は、次のとおりとする。

(1) 日曜日から火曜日及び木曜日 午前10時から午後5時まで

(2) 金曜日及び土曜日 午前10時から午後7時まで
(国民の祝日に関する法律(昭和23年法律第178号)に規定する休日(以下「祝日」という。)に当たるときは、午後5時まで)

2 館長が特に必要と認めた場合は、前項の利用時間を臨時に変更することができる。

(平25教委規則7・一部改正)

(休館日)

第4条 図書館の休館日は、次に掲げるとおりとする。

(1) 祝日の翌日

(2) 12月29日から翌年の1月3日までの日(前号に掲げる日を除く。)

(3) 水曜日

(4) 資料整理日(1月4日及び1月から11月までの各月の末日)

(5) 館長が特別に定める資料整理期間(年間14日以内)

2 前項第1号に規定する日が土曜日、日曜日若しくは祝日又は同項第3号に規定する日に当たるときは、その翌日以後の直近の休館日でない日を休館日とする。

3 第1項第4号に規定する日(1月4日を除く。)が同項第1号又は第3号に規定する日に当たるときは、その直前の休館日並びに土曜日、日曜日及び祝日でない日を休館日とし、1月4日が同項第3号に規定する日に当たるときは、その翌日を休館日とする。

4 前3項の規定にかかわらず、阪南市教育委員会が必要と認めるときは、休館日を変更し、又は臨時に休館することができる。

(平23教委規則2・平25教委規則7・一部改正)

(入館者の心得)

第5条 入館者は、次に掲げる事項を守らなければならない。

(1) 館内においては、静粛にし、他人に迷惑をかけること。

(2) 館内で喫煙、飲食等をしないこと。

(3) 資料及び設備は、大切に取り扱い、汚損したりみだりに移動したりしないこと。

(4) 館内で、ビラ、ポスターその他の広告物を掲示又は配布しないこと。

(5) 館内で、物品の販売、宣伝その他これらに類する行為をしないこと。

(6) 所定の場所以外に立ち入らないこと。

(7) その他館長が指示すること。

(利用の制限)

第6条 館長は、この規則の規定及び館長の指示に従わないものに対しては、図書館の資料及び設備の利用を一時停止、又は禁止することができる。

第2章 個人貸出し

(貸出しを受けられる者)

第7条 個人貸出しを受けることができる者は、次のとおりとする。

(1) 阪南市内に居住する者

(2) 阪南市内に勤務又は通学する者

(3) その他館長が適当と認めた者

(平25教委規則7・一部改正)

(個人貸出しの登録)

第8条 個人貸出しを受けようとする者は、図書貸出券申込書(様式第1号)を提出し、登録を受けなければならない。

2 前項の申込みに当たっては、住所及び氏名を証明するに足りると館長が認める書類を提示し、確認を受けなければならない。

3 登録の内容に変更が生じたときは、直ちに届け出なければならない。

(平25教委規則7・一部改正)

(図書貸出券)

第9条 館長は、前条の登録者に図書貸出券を交付する。

2 図書貸出券の有効期間は、登録の日から5年間又は当該登録者が第7条に規定する資格を喪失するまでとする。

3 図書貸出券の有効期間の更新をしようとする場合は、前条第2項の規定を準用する。

4 図書貸出券を紛失したときは、速やかに届け出るとともに、再交付の手続をしなければならない。この場合において、当該再交付に係る実費に相当する額を負担しなければならない。

5 前項の手続を行わず、図書貸出券が登録者以外の者によって使用され、損害が生じた場合は、登録者本人がその責任を負うものとする。

(平25教委規則7・一部改正)

(貸出数と期間)

第10条 資料の貸出数は、登録者が期限内で読むことができる範囲の冊数及び視聴覚資料3点以内とする。

2 貸出期間は、貸出しの日の翌日から起算して2週間以内とし他者の利用を妨げない限りにおいて、1回だけ延長することができる。

3 館長が特に必要と認めた場合は、前2項の貸出数及び貸出期間を変更することができる。

(平25教委規則7・一部改正)

(返納を怠ったものに対する処置)

第11条 館長は、貸出期間内に資料を返納しなかった者に対し、6か月を限度として個人貸出しを停止することができる。

2 館長は、貸出期間の翌日から起算して6か月を経過する日までに資料が返納されないときは、当該資料の貸出しを受けた者が当該資料を紛失したものとみなすことができる。

第3章 団体貸出し

(貸出しを受けられる者)

第12条 市民の読書生活の充実に寄与するため、市内の団体等(次条に規定するものをいう。以下同じ。)に資料を貸し出すことができる。

(貸出しを受けられる団体)

第13条 団体貸出しを受けることができるものは、次に掲げる市内の団体等とする。

- (1) 学校その他の教育機関
- (2) 地域団体、職域団体及び読書団体
- (3) その他館長が適当と認めた団体

(平25教委規則7・一部改正)

(団体貸出しの登録)

第14条 団体貸出しを受けようとする団体は、団体貸出利用申込書(様式第2号)を提出し、登録を受けなければならない。

2 登録の内容に変更が生じたときは、直ちに届け出なければならない。

(図書貸出券)

第15条 館長は、前条の登録団体等に図書貸出券を交付する。

2 その他団体貸出しの図書貸出券については、第9条の規定を準用する。

(貸出数と期間)

第16条 資料の貸出数は、館長が当該団体等の規模を考慮して定める。

2 貸出期間は、貸出日の翌日から起算して6か月以内とする。

3 館長が特に必要と認めた場合は、前2項の貸出数及び貸出期間を変更することができる。

(平25教委規則7・一部改正)

(返納を怠った団体等に対する処置)

第17条 第11条の規定は、資料を返納しなかった団体等について準用する。

(平25教委規則7・一部改正)

第4章 図書館資料

(定義)

第18条 図書館に置く資料は、次のとおりとする。

- (1) 図書、新聞及び雑誌
- (2) 郷土資料及び行政資料
- (3) 視聴覚資料
- (4) その他必要な資料

(貸出禁止資料)

第19条 次に掲げる資料は、貸出しを禁止する。

- (1) 貴重資料
- (2) 新聞、広報類
- (3) その他館長が指定する資料

(平25教委規則7・一部改正)

(寄贈及び委託)

第20条 館長は、資料の寄贈又は委託を受けることができる。

2 寄贈又は委託を受けた資料については、図書館所有の資料と同様の取扱いにより一般の利用に供することができる。

(資料の廃棄)

第21条 資料が次の各号のいずれかに該当するときは、館長はこれを廃棄又は除籍処分にすることができる。

(1) 不用又は使用不能になったとき。

(2) その他館長が認めるとき。

(平25教委規則7・一部改正)

(資料の複写)

第22条 資料を複写しようとするものは、資料複写申込書(様式第3号)を提出し、複写に要する実費相当額を納付しなければならない。

2 複写により著作権法(昭和45年法律第48号)上の問題が生じた場合は、当該複写の申込者が全てその責任を負うものとする。

3 館長が特に指定する資料については、複写することができない。

(平25教委規則7・一部改正)

第5章 図書館協議会

(所掌事務)

第23条 条例第4条に規定する阪南市立図書館協議会(以下「協議会」という。)は、図書館の運営に関し館長の諮問に応ずるとともに、図書館の行う事業について、館長に対して意見を述べることができる。

第24条 削除

(平25教委規則7)

(会長)

第25条 協議会に会長を置く。

2 会長は、委員の互選によって選出する。

3 会長は、協議会を代表し、会務を総理する。

4 会長に事故があるときは、あらかじめ会長の指定する委員がその職務を代行する。

(平25教委規則7・一部改正)

(会議)

第26条 会議は、会長が招集し、会長がその議長となる。

2 協議会は、委員の定数の半数以上の委員が出席しなければ、会議を開くことができない。

3 協議会の議事は、出席した委員の過半数で決し、可否同数のときは、議長の決するところによる。

(平25教委規則7・一部改正)

(庶務)

第27条 協議会の庶務は、生涯学習部図書館において処理する。

(平25教委規則7・全改)

第6章 自動車文庫

(自動車文庫)

第27条の2 図書館は、市内を巡回し、図書の貸出しを行い、広く一般の利用に供するため、自動車文庫を設ける。

(自動車文庫の巡回日時及び場所)

第27条の3 自動車文庫の巡回日時及び場所は、館長が別に定める。

(自動車文庫の貸出手続)

第27条の4 自動車文庫の貸出手続については、第7条から第9条まで及び第11条の規定を準用する。

(自動車文庫の貸出数と期間)

第27条の5 自動車文庫の貸出数は、20冊以内とし、貸出期間は、次の巡回日までとする。

2 館長が特に必要と認めた場合は、前項の貸出数及び貸出期間を変更することができる。

(平24教委規則4・平25教委規則7・一部改正)

第7章 視聴覚室の使用

(使用目的)

第28条 視聴覚室は、図書館事業の振興に資する読書会、研究会等の活動のために使用する。

(使用手続)

第29条 視聴覚室を使用しようとするものは、視聴覚室使用許可申請書(様式第4号)を提出し、許可を受けなければならない。

(平25教委規則7・一部改正)

(使用時間)

第30条 視聴覚室の使用時間は、図書館の利用時間とする。

2 前項の使用時間は、館長が特に必要と認めた場合は、延長し、又は短縮することができる。

(使用の制限)

第31条 館長は、次の各号のいずれかに該当するときは、視聴覚室の使用を許可しない。

(1) 使用者が公の秩序又は風紀を乱すおそれがあるとき。

(2) その他管理上特に支障があるとき。

(使用の取消し等)

第32条 館長は、次の各号のいずれかに該当するときは、視聴覚室の使用を取り消し、又は停止することができる。

(1) 使用者が条例又はこの規則の規定に違反したとき。

(2) 災害その他の事故により使用できないとき。

(3) 図書館運営上特に必要があるとき。

(使用者の遵守事項)

第33条 視聴覚室の利用者は、次の事項を守らなければならない。

(1) 条例及び規則に従うこと。

(2) 使用許可のない設備を使用しないこと。

(3) 使用後の整理、整頓及び原状回復を行うこと。

(4) その他館長の指示に従うこと。

第8章 補則

(施行の細目)

第34条 この規則に定めるもののほか、必要な事項は、教育長が別に定める。

附 則

この規則は、公布の日から施行する。ただし、第3条第1項ただし書の規定は、平成2年4月1日から施行する。

附 則(平成元年12月27日教委規則第9号)

この規則は、公布の日から施行する。

附 則(平成2年9月27日教委規則第3号)

この規則は、平成2年10月1日から施行する。

附 則(平成3年3月14日教委規則第1号)

この規則は、平成3年4月1日から施行する。

附 則(平成3年12月12日教委規則第7号)

この規則は、公布の日から施行する。

附 則(平成5年3月18日教委規則第3号)

この規則は、平成5年4月1日から施行する。

附 則(平成11年3月31日教委規則第4号)

この規則は、平成11年4月1日から施行する。

附 則(平成12年2月17日教委規則第2号)

この規則は、平成12年4月1日から施行する。

附 則(平成13年10月15日教委規則第12号)

この規則は、公布の日から施行する。

附 則(平成13年11月21日教委規則第14号)

この規則は、平成13年12月1日から施行する。

附 則(平成15年3月27日教委規則第4号)

この規則は、平成15年4月1日から施行する。

附 則(平成15年12月17日教委規則第10号)

この規則は、平成16年4月1日から施行する。

附 則(平成17年3月7日教委規則第2号)

この規則は、平成17年7月1日から施行する。

附 則(平成17年3月24日教委規則第4号)

この規則は、公布の日から施行する。

附 則(平成18年12月27日教委規則第10号)

この規則は、平成19年4月1日から施行する。

附 則(平成23年2月24日教委規則第2号)

この規則は、平成23年4月1日から施行する。

附 則(平成24年3月28日教委規則第4号)

この規則は、平成24年4月1日から施行する。

附 則(平成25年12月24日教委規則第7号)

この規則は、平成26年4月1日から施行する。

別紙様式(略)

図書館位置図



●開館時間 午前10時～午後5時

金・土曜日は午後7時まで

祝日は午後5時まで

●休館日 水曜日

国民の祝日のあとの日

資料整理日

特別資料整理期間

年末年始



自動車文庫ふれあい号

図書館年報 平成27年度

(2015年度)

2016年7月

編集・発行 阪南市立図書館

〒599-0201 大阪府阪南市尾崎町35-3

TEL (072) 471-9000

FAX (072) 471-9198

<http://www3.city.hannan.osaka.jp>